

LEYENDA

- Términos municipales
- Ámbito del Plan Especial. El PEI contiene las siguiente infraestructuras:**
- Delimitación del ámbito del PEI (Línea de Alta Tensión: delimitación de ámbito a 30 m de cada lado del eje y Línea Subterránea 30 kV: delimitación de ámbito a 5 m de cada lado del eje)
 - Vallado de las PSFV Mástil y Driza Solar
 - Implantación de la PSFV Mástil Solar
 - Implantación de la PSFV Driza Solar
 - Subestación Transformadora ST Recacho 220/80 kV
 - LAAT 220kV: Tramo ST Recacho-AP39 de la LAAT 220kV Pinón-Nimbo
 - Línea subterránea (BT/30 kV)
 - Ap-xx Apoyos de LAAT

Afecciones y Servidumbres

Redes de Transporte

- Red de carreteras
- Vías Pecuarias
- Red de vías pecuarias
- Afecciones Hidráulicas
- Cauces (según cartografía de la CHT)

Afecciones Aeronáuticas -

Aeropuerto Adolfo Suárez Madrid-Barajas (*)

- Área envolvente de servidumbres acústicas
- Envolvente servidumbres de aeródromo e instalaciones radioeléctricas
- Envolvente servidumbres de operación de las aeronaves

Infraestructuras

- Líneas Eléctricas
- Otros
- Caminos Públicos
- Red de Abastecimiento del Canal de Isabel II (**)
- Línea telefónica

(*) NOTA: Ver planos específicos de afecciones aeronáuticas O-4.2.x
(**) NOTA: Ver plano específico de afecciones del CYII I-2.2

0 500 m 1000 m 1500 m 2000 m 2500 m 3000 m

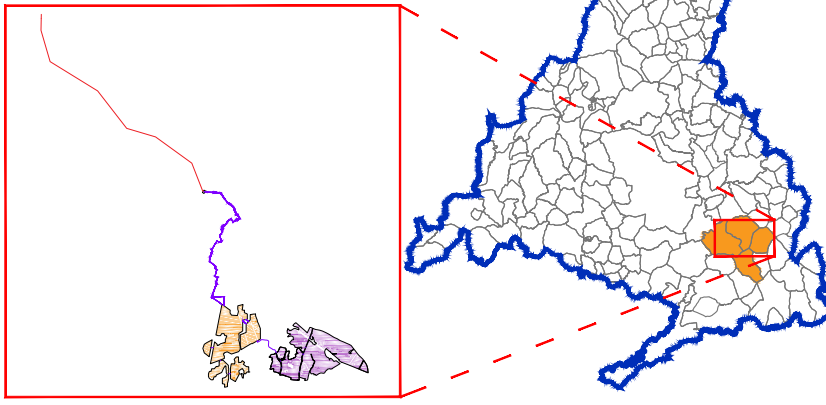

Base de información geográfica de la Confederación Hidrográfica del Tago (IDEE Base) y Red de Vías Pecuarias de la Comunidad de Madrid. Base Cartográfica de la Comunidad de Madrid 1:10000 / ETRS89 del Centro Regional de Información Cartográfica

PLAN ESPECIAL PEI-PFOT-190
VERSIÓN INICIAL DEL PLAN: DOCUMENTO PARA APROBACIÓN INICIAL

TÍTULO DEL PLANO:
AFECCIONES A LA LEGISLACIÓN SECTORIAL
PLANTA GENERAL

ESCALA:
1:22.500



PROMOTOR:



Ignis Energía S.L. TotalEnergies Electricidad y Gas España, S.A.

EQUIPO REDACTOR:



RH Estudio, Inv. y Proyectos S.L.P.

PLANO Nº:
I-2.1

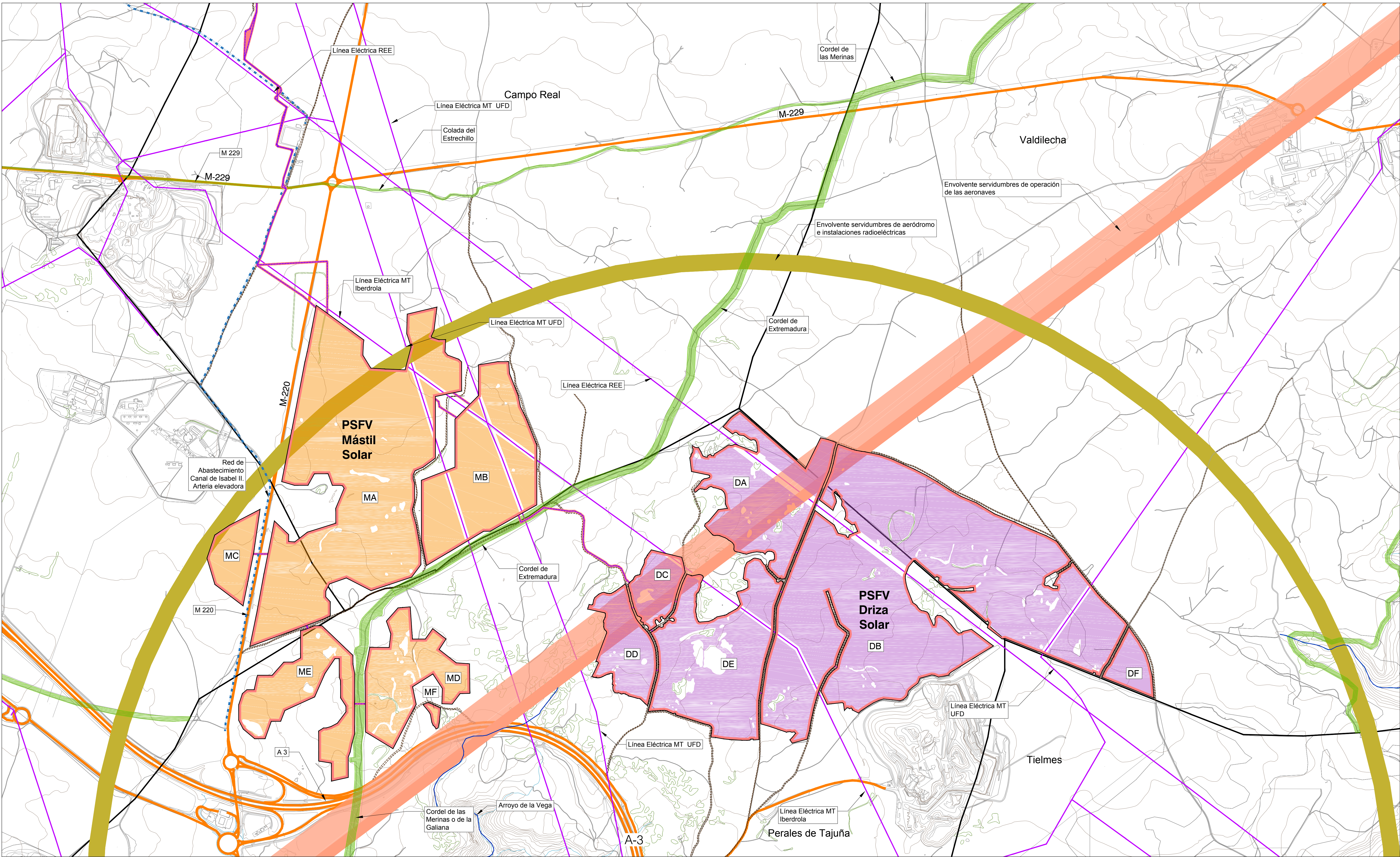

LEYENDA

<p>Términos municipales</p> <p>Ámbito del Plan Especial. El PEI contiene la siguiente infraestructuras:</p> <ul style="list-style-type: none">Delimitación del ámbito del PEI (Línea de Alta Tensión: delimitación de ámbito a 30 m de cada lado del eje y Línea Subterránea 30 kV: delimitación de ámbito a 5 m de cada lado del eje)Vallado de las PSFV Mástil y Driza SolarImplantación de la PSFV Mástil SolarImplantación de la PSFV Driza SolarSubestación Transformadora ST Recocho 220/30 kVLínea subterránea (87/30 kV)Recinto de PSFV	<p>Afecciones y Servidumbres</p> <p>Redes de Transporte</p> <ul style="list-style-type: none">Red de carreteras <p>Vías Pecuarias</p> <ul style="list-style-type: none">Red de vías pecuarias <p>Afecciones Hidráulicas</p> <ul style="list-style-type: none">Cauces (según cartografía de la CHT)	<p>Afecciones Aeronáuticas - Aeropuerto Adolfo Suárez Madrid-Barajas (*)</p> <ul style="list-style-type: none">Área envolvente de servidumbres acústicasEnvolvente servidumbres de aeródromo e instalaciones radioeléctricasEnvolvente servidumbres de operación de las aeronaves	<p>Infraestructuras</p> <ul style="list-style-type: none">Líneas Eléctricas <p>Otros</p> <ul style="list-style-type: none">Caminos PúblicosRed de Abastecimiento del Canal de Isabel II (**)Línea telefónica <p>(*) NOTA: Ver planos específicos de afecciones aeronáuticas O-4.2.x (**) NOTA: Ver plano específico de afecciones del CYII I-2.2</p>
--	--	--	--

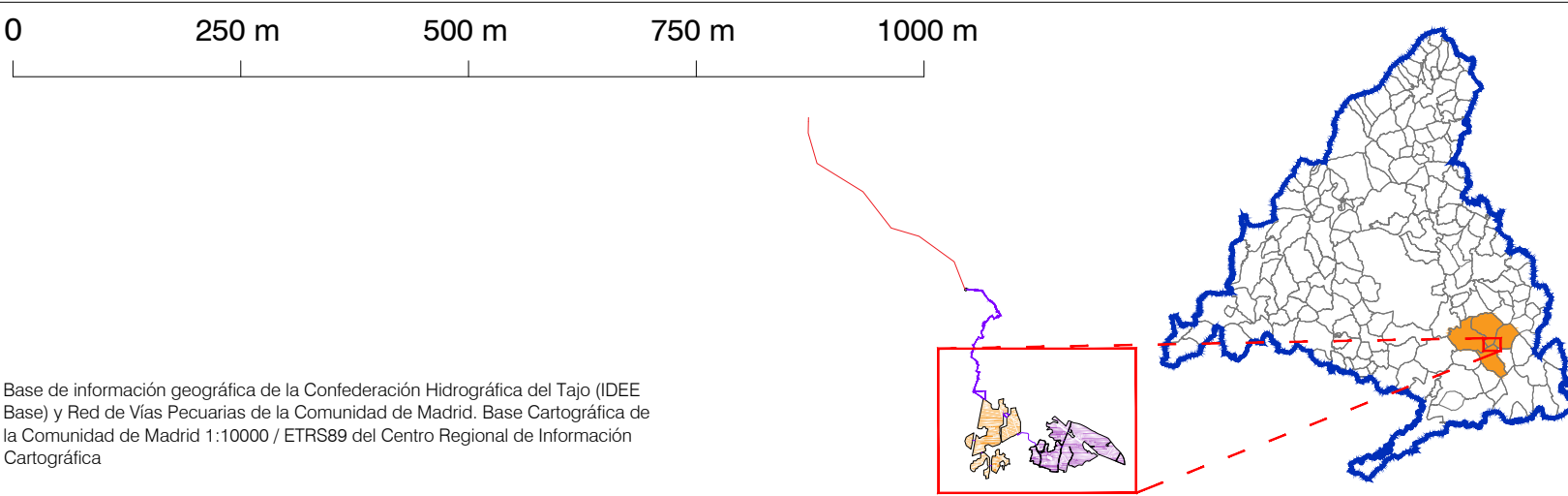

PLAN ESPECIAL PEI-PFOT-190

VERSIÓN INICIAL DEL PLAN: DOCUMENTO PARA APROBACIÓN INICIAL

TÍTULO DEL PLANO:

AFECCIONES A LA LEGISLACIÓN SECTORIAL

DETALLE PSFV MÁSTIL Y DRIZA SOLAR

ESCALA: 1:8.000

FECHA: Junio 2022

PROMOTOR:

IGNIS ENERGÍA

TotalEnergies

IGNIS ENERGÍA S.L.

TotalEnergies Electricidad y Gas España, S.A.

PLANO Nº:

I-2.1.1

EQUIPO REDACTOR:

RH Estudio, Inv. y Proyectos S.L.P.

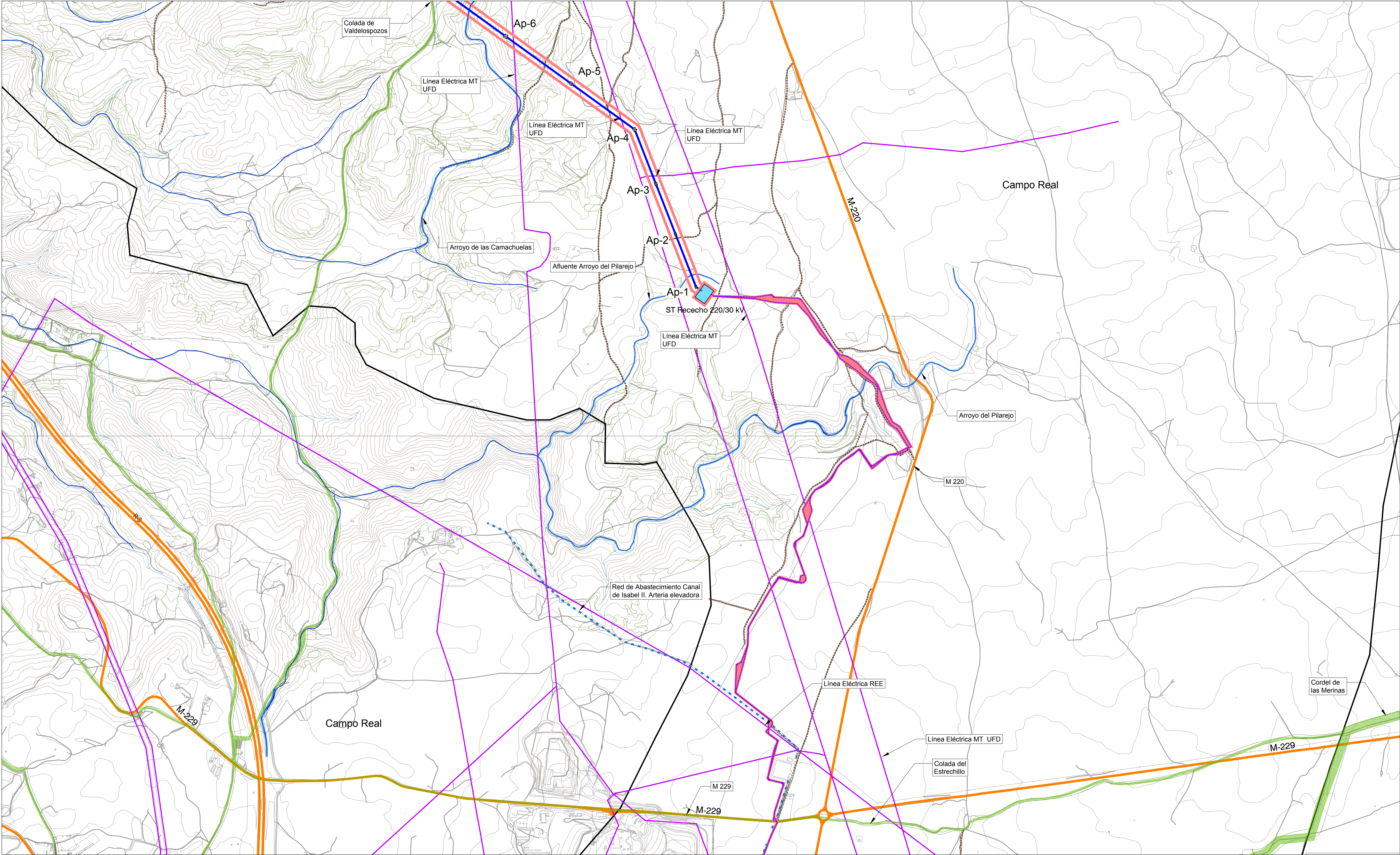

LEYENDA

- Términos municipales
- Ámbito del Plan Especial.** El PEI contiene las siguiente infraestructuras:
- Delimitación del ámbito del PEI (Línea de Alta Tensión: delimitación de ámbito a 30 m de cada lado del eje y Línea Subterránea 30 kV: delimitación de ámbito a 5 m de cada lado del eje)
 - Vallado de las PSFV Mástil y Driza Solar
 - Implantación de la PSFV Mástil Solar
 - Implantación de la PSFV Driza Solar
 - Subestación Transformadora ST Rececho 220/30 kV
 - LAAT 220kV: Tramo ST Rececho-AP39 de la LAAT 220kV Píñón-Nimbo
 - Línea subterránea (BT/30 kV)
 - Ap-xx Apoyos de LAAT

Afecciones y Servidumbres

Redes de Transporte

- Vías Pecuarias**
- Red de carreteras
 - Red de vías pecuarias
- Afecciones Hidráulicas**
- Cauces (según cartografía de la CHT)

Afecciones Aeronáuticas -

- Aeropuerto Adolfo Suárez Madrid-Barajas (*)**
- Área envolvente de servidumbres acústicas
 - Envolvente servidumbres de aeródromo e instalaciones radioeléctricas
 - Envolvente servidumbres de operación de las aeronaves

Infraestructuras

- Líneas Eléctricas
- Otros**
- Caminos Públicos
 - Red de Abastecimiento del Canal de Isabel II (**)
 - Línea telefónica

(*) NOTA: Ver planos específicos de afecciones aeronáuticas O-4.2.x
(**) NOTA: Ver plano específico de afecciones del CYII I-2.2

0 250 m 500 m 750 m 1000 m

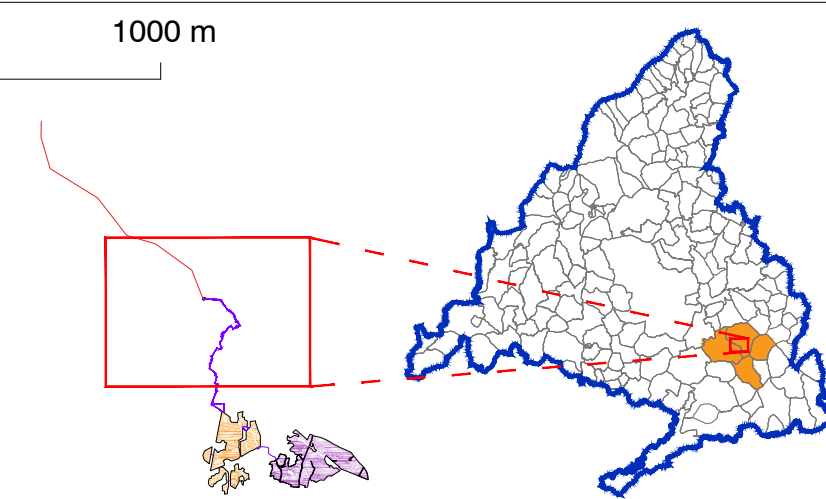

Base de información geográfica de la Confederación Hidrográfica del Tago (IDEE Base) y Red de Vías Pecuarias de la Comunidad de Madrid. Base Cartográfica de la Comunidad de Madrid 1:10000 / ETRS89 del Centro Regional de Información Cartográfica

PLAN ESPECIAL PEI-PFOT-190

VERSIÓN INICIAL DEL PLAN: DOCUMENTO PARA APROBACIÓN INICIAL

TÍTULO DEL PLANO:

AFECCIONES A LA LEGISLACIÓN SECTORIAL

DETALLE LS 30 kV, ST RECECHO 220/30 kV Y LAAT 220 kV (I)

ESCALA: 1:8.000

FECHA: Junio 2022

PLANO Nº:

I-2.1.2

EQUIPO REDACTOR:

PROMOTOR:

IGNIS ENERGÍA

TotalEnergies

Ignis Energía S.L. TotalEnergies Electricidad y Gas España, S.A. RH Estudio, Inv. y Proyectos S.L.P

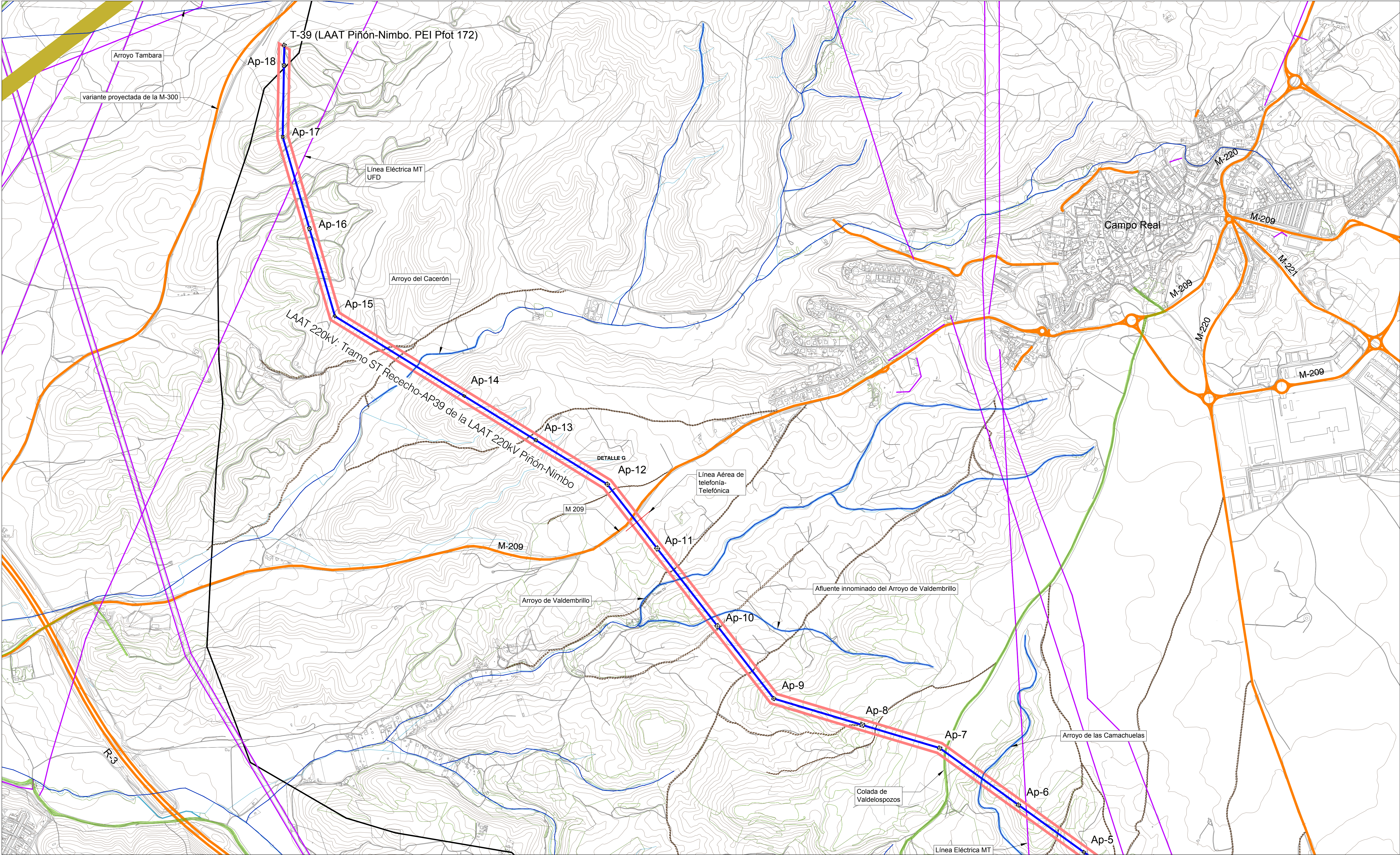

LEYENDA

- Términos municipales
- Ámbito del Plan Especial.** El PEI contiene la siguiente infraestructuras:
- Delimitación del ámbito del PEI (Línea de Alta Tensión: delimitación de ámbito a 30 m de cada lado del eje y Línea Subterránea 30 kV: delimitación de ámbito a 5 m de cada lado del eje)
 - Vallado de las PSFV Mástil y Driza Solar
 - Implantación de la PSFV Mástil Solar
 - Implantación de la PSFV Driza Solar
 - Subestación Transformadora ST Rececho 220/30 kV
 - LAAT 220kV: Tramo ST Rececho-AP39 de la LAAT 220kV Piñón-Nimbo
 - Ap-xx Apoyos de LAAT

Afecciones y Servidumbres

- Redes de Transporte**
- Red de carreteras
- Vías Pecuarias**
- Red de vías pecuarias
- Afecciones Hidráulicas**
- Cauces (según cartografía de la CHT)

- Afecciones Aeronáuticas - Aeropuerto Adolfo Suárez Madrid-Barajas (*)**
- Área envolvente de servidumbres acústicas
 - Envolvente servidumbres de aeródromo e instalaciones radioeléctricas
 - Envolvente servidumbres de operación de las aeronaves

- Infraestructuras**
- Líneas Eléctricas
- Otros**
- Caminos Públicos
 - Red de Abastecimiento del Canal de Isabel II (**)
 - Línea telefónica

(*) NOTA: Ver planos específicos de afecciones aeronáuticas O-4.2.x
(**) NOTA: Ver plano específico de afecciones del CYII I-2.2

0 250 m 500 m 750 m 1000 m

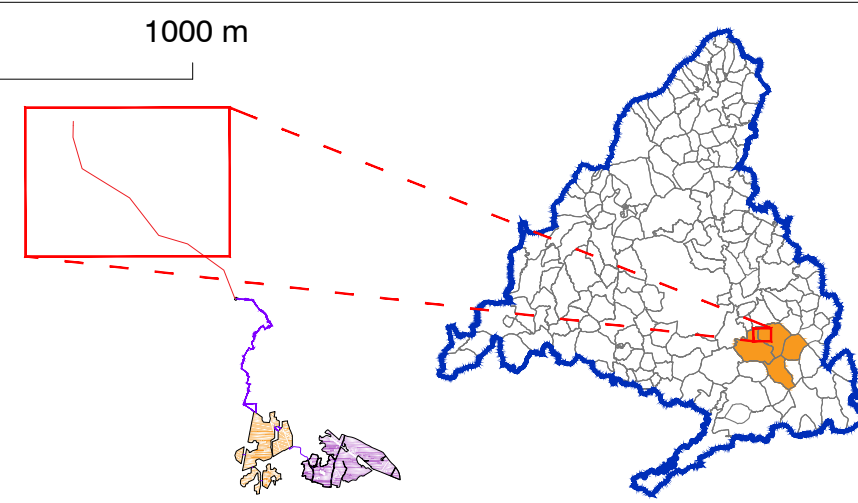

PLAN ESPECIAL PEI-PFOT-190
VERSIÓN INICIAL DEL PLAN: DOCUMENTO PARA APROBACIÓN INICIAL

TÍTULO DEL PLANO:
AFECCIONES A LA LEGISLACIÓN SECTORIAL I-2.1.3
DETALLE LAAT 220 KV (II)

ESCALA: 1:8.000

FECHA: Junio 2022

PROMOTOR: IGNIS ENERGÍA

EQUIPO REDACTOR: RH Estudio, Inv. y Proyectos S.L.P

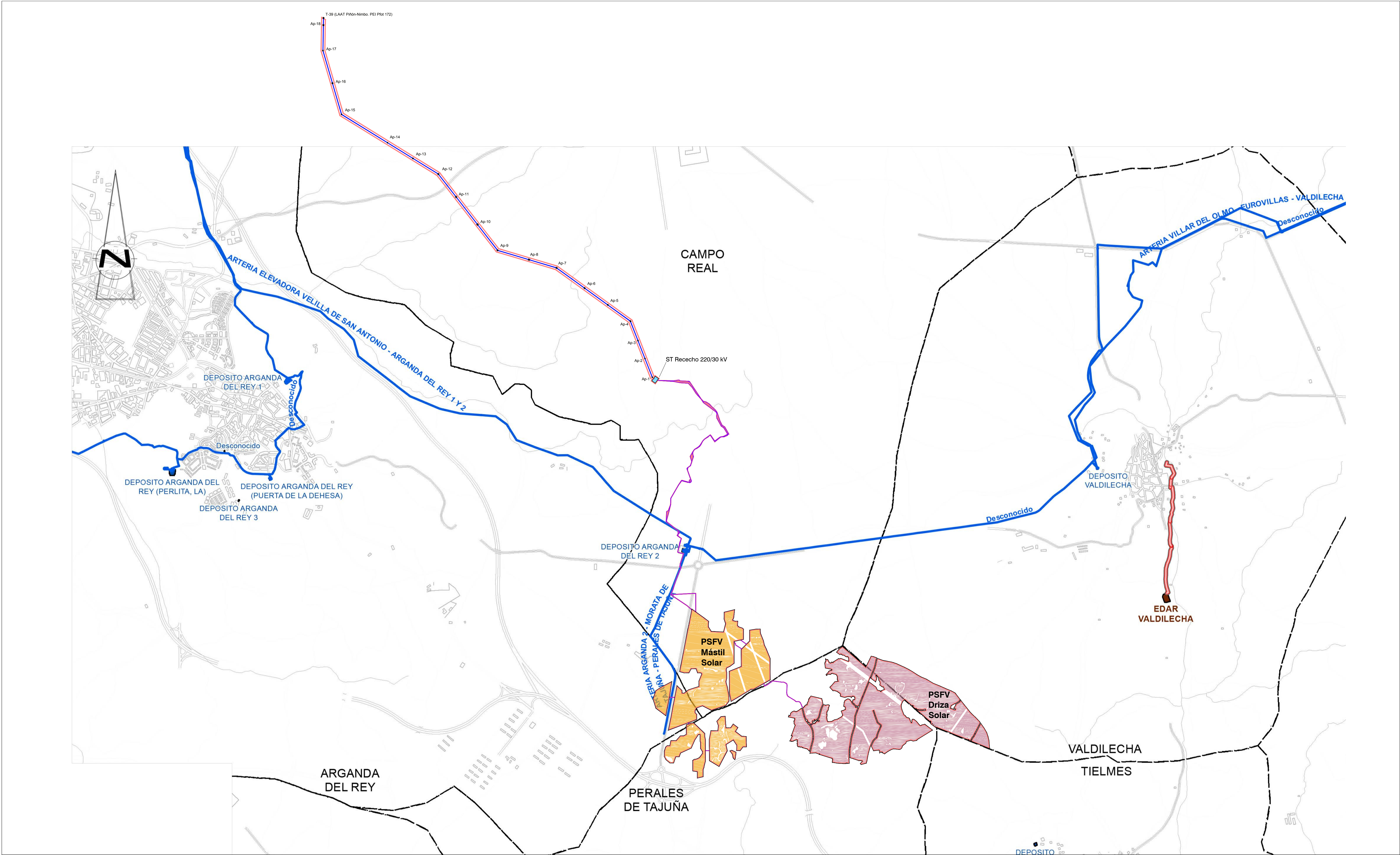

LEYENDA

— Términos municipales

Ámbito del Plan Especial. El PEI contiene las siguiente infraestructuras:

- Delimitación del ámbito del PEI (Línea de Alta Tensión: delimitación de ámbito a 30 m de cada lado del eje y Línea Subterránea BT / 30 kV: delimitación de ámbito a 5 m de cada lado del eje)
- Vallado de las PSFV Mástil y Driza Solar
- Implantación de la PSFV Driza Solar
- Implantación de la PSFV Mástil Solar
- Línea subterránea (BT/30 kV)
- Subestación Transformadora
- LAAT 220kV: Tramo ST Rececho-AP39 de la LAAT 220kV Pinón-Nimbo
- Ap-xx Apoyos de LAAT

Leyenda de infraestructuras del Canal de Isabel II

Red de Abastecimiento

- Aducción
- Depósito

Red de Saneamiento

- Coleктор
- Emissario
- EDAR
- Término Municipal

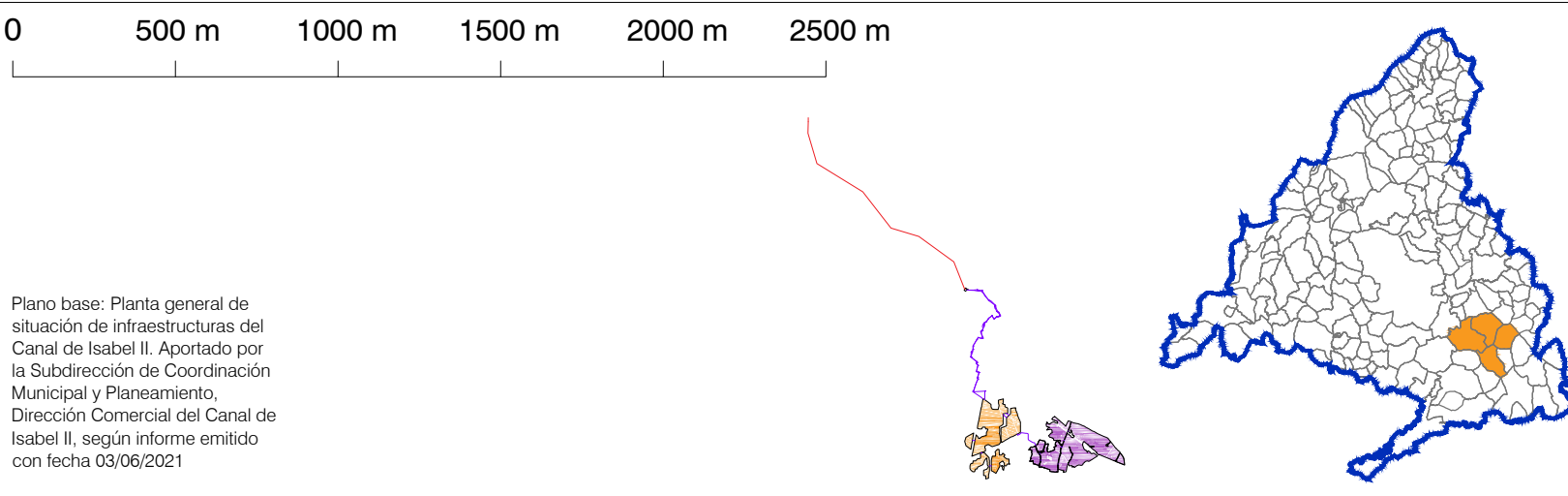

PLAN ESPECIAL PEI-PFOT-190
VERSIÓN INICIAL DEL PLAN: DOCUMENTO PARA APROBACIÓN INICIAL

TÍTULO DEL PLANO:
AFECCIONES A LA LEGISLACIÓN SECTORIAL
CANAL DE ISABEL II

ESCALA: 1:22.500

FECHA: Junio 2022

PROMOTOR:
IGNIS ENERGÍA
TotalEnergies

EQUIPO REDACTOR:
RH Estudio, Inv. y Proyectos S.L.P.

PLANO Nº:
I-2.2

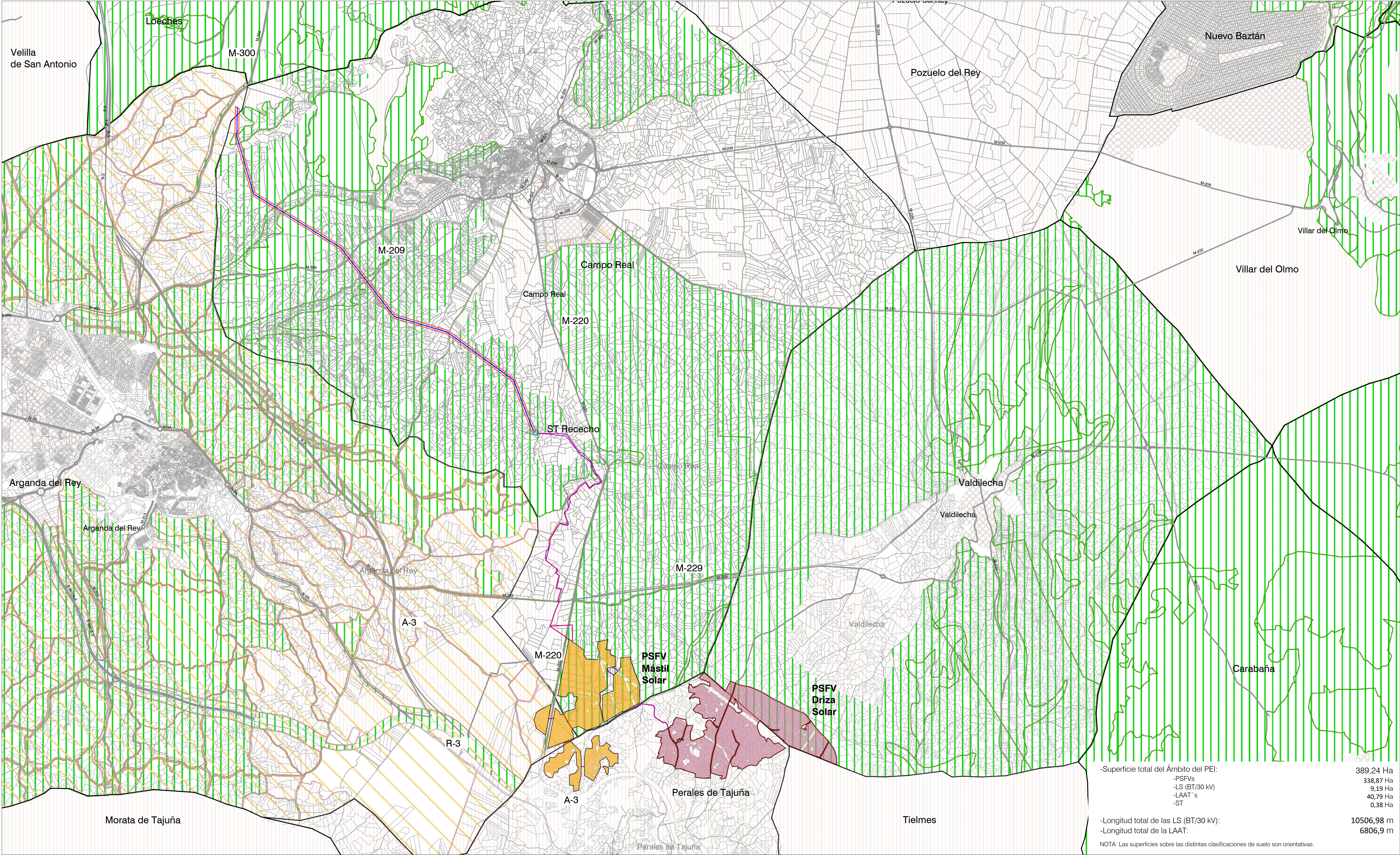

-Superficie total del Ámbito del PEI: 389,24 Ha

-PSFVs 338,87 Ha

-LS (BT/30 kV) 9,19 Ha

-LAAT 's 40,79 Ha

-ST 0,38 Ha

-Longitud total de las LS (BT/30 kV): 10506,98 m

-Longitud total de la LAAT: 6806,9 m

NOTA: Las superficies sobre las distintas clasificaciones de suelo son orientativas.

LEYENDA

— Términos municipales

Ámbito del Plan Especial. El PEI contiene las siguiente infraestructuras:

- Delimitación del ámbito del PEI (Línea de Alta Tensión: delimitación de ámbito a 30 m de cada lado del eje y Línea Subterránea BT / 30 kV: delimitación de ámbito a 5 m de cada lado del eje)
- Vallado de las PSFV Mastil y Driza Solar
- Implantación de la PSFV Driza Solar
- Implantación de la PSFV Mastil Solar
- Línea subterránea (BT /30 kV)
- Subestación Transformadora
- LAAT 220 kV : Tramo ST Rececho - AP39 de la LAAT 220 kV Piñón-Nimbo

Clases de Suelo:

- Suelo urbano / urbano consolidado
- Suelo urbano no consolidado
- Suelo urbanizable sectorizado
- Suelo urbanizable no sectorizado
- Suelo no urbanizable protegido
- Sistemas generales
- Aplazado

Comunidad de Madrid

Consejería de Medio Ambiente, Ordenación del Territorio y Sostenibilidad

SIT SISTEMA DE INFORMACIÓN TERRITORIAL Comunidad de Madrid

INFORMACIÓN DE PLANEAMIENTO URBANÍSTICO

Aprobado definitivamente a 30 de junio de 2019

El visor web SIT de la Comunidad de Madrid permite consultar la información del Planeamiento Urbanístico vigente, tanto el planeamiento general como los decretos y sus respectivas modificaciones, con la fecha de aprobación definitiva que se recoge en la cabecera y correspondiente a los 177 municipios de la Comunidad de Madrid, bien accediendo al documento de aprobación definitiva o bien consultando directamente sobre el Mapa.

Los Mapas de Planificación de la Comunidad de Madrid se basan en la Base de Datos del Sistema de Información Urbanístico Regional o de información obtenida directamente en los Ayuntamientos, a los cuales se agregan los datos de la Base de Datos del Sistema de Información Urbanístico Regional. Para su representación gráfica se han homogeneizado las distintas clasificaciones recogidas en cada documento de planeamiento, según las clases de suelo determinadas por la Ley 1/2001, de 17 de julio, del Suelo de la Comunidad de Madrid.

Los Acuerdos de Aprobación Definitiva por la Comisión de Urbanismo de Madrid pueden aplazar alguna de las determinaciones del Plan hasta el cumplimiento de determinadas condiciones. En ese caso, así quedan reflejadas en el visor, hasta que no se formalice el cumplimiento de las condiciones impuestas mediante un Acuerdo posterior, no estando vigentes las determinaciones en cuestión.

0 500 m 1000 m 1500 m 2000 m 2500 m

Información geográfica de la Comunidad de Madrid, accedido mediante servicio WMS. Fecha de actualización: 30 de junio de 2019. Base Cartográfica: Centro Regional de Información Cartográfica de la Comunidad de Madrid.

PLAN ESPECIAL PEI-PFOT-190

VERSIÓN INICIAL DEL PLAN: DOCUMENTO PARA APROBACIÓN INICIAL

TÍTULO DEL PLANO: **ENCUADRE SOBRE PLANEAMIENTO MUNICIPAL**

CLASIFICACIÓN DE SUELO SOBRE CARTOGRAFÍA CM

PLANO Nº: **I-3**

ESCALA: 1:25.000

FECHA: Junio 2022

PROMOTOR: IGNIS

Equipo Redactor: RH Estudio, Inv. y Proyectos S.L.P.

Ignis Energía S.L. TotalEnergies Electricidad y Gas España, S.A.

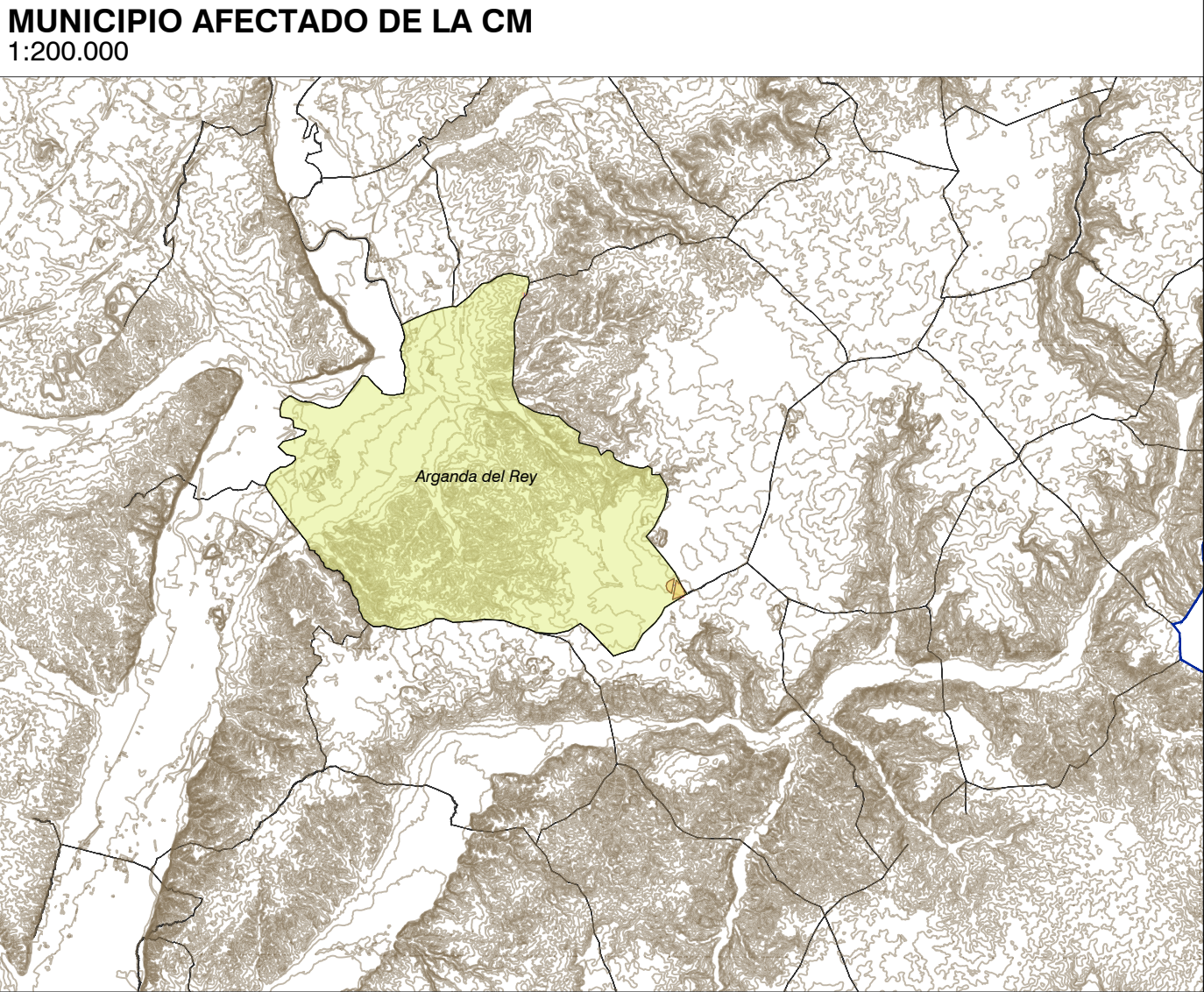
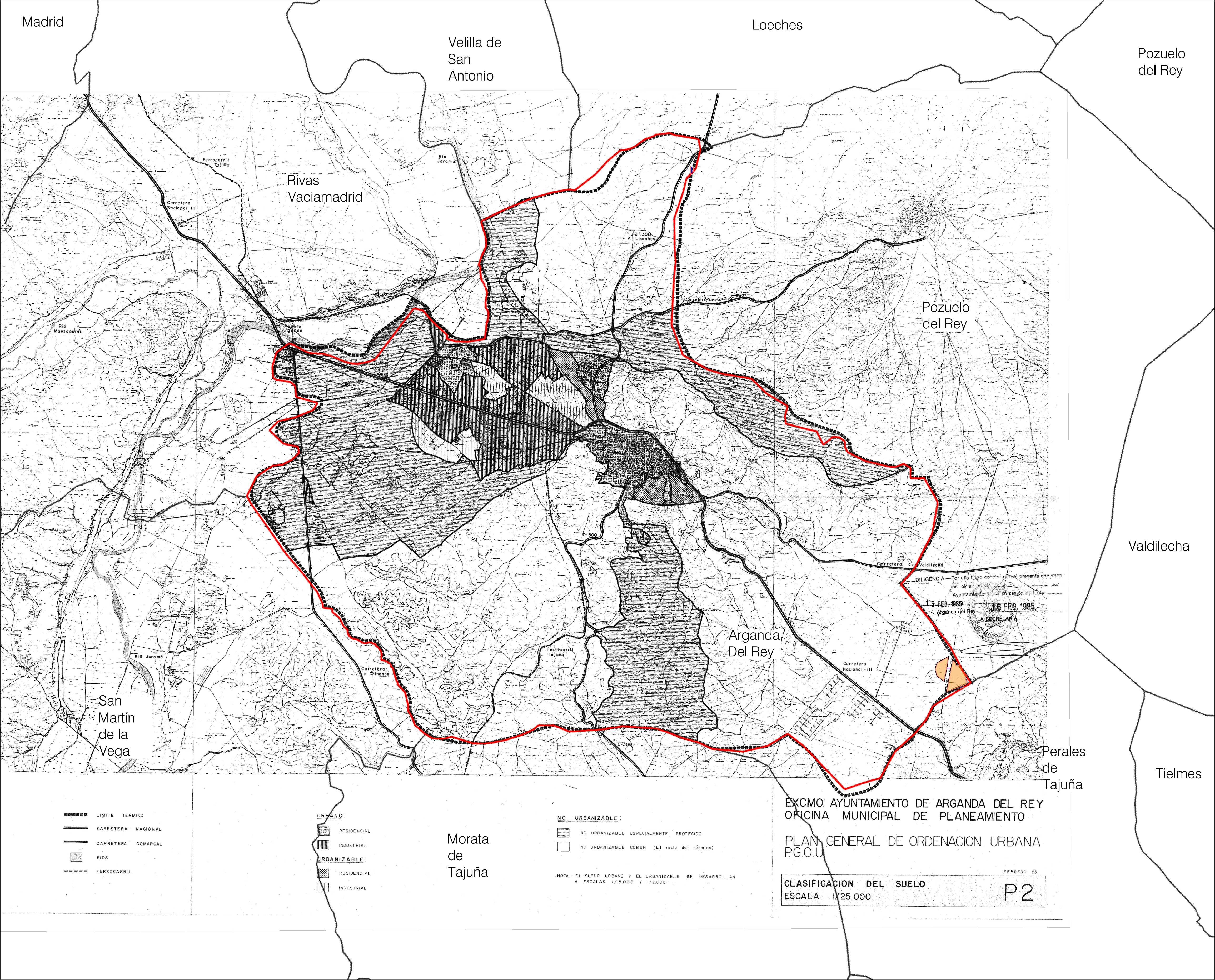

MUNICIPIO: ARGANDA DEL REY
PLANEAMIENTO VIGENTE: Plan General de Ordenación Urbana de Arganda del Rey
BOCM 08/04/1999 (Vigente para Suelo No Urbanizable PGOU 85)

PLANTA FOTOVOLTAICA:	MÁSTIL SOLAR	
	Superficie Ámbito PEI en municipio:	18,39 Ha
	Superficie del vallado de la planta en municipio:	18,39 Ha
	-SNU Común	18,39 Ha

LS BT/30kV:	Superficie Ámbito PEI en municipio:	0,09 Ha
	Longitud de las líneas en el municipio:	80,97 m
	-SNU Común	0,09 Ha
		80,97 m

LAAT 220 kV : Tramo ST Rececho - AP39 de la LAAT 220 kV Piñón-Nimbo	Superficie Ámbito PEI en municipio:	0,64 Ha
	Longitud de las líneas en el municipio:	107,24 m
	-SNU Común	0,64 Ha
		107,24 m

-Superficie total del Ámbito del PEI:	389,24Ha
-Superficie total del Ámbito del PEI en este municipio:	19,12 Ha
-PSFVs	18,39 Ha
-LS (BT/30 kV)	0,09 Ha
-LAAT 220 kV Tramo ST Rececho - AP39 de la LAAT 220 kV Piñón-Nimbo	0,64 Ha

NOTA: Las superficies sobre las distintas clasificaciones de suelo son orientativas.

PLAN ESPECIAL PEI-PFOT-190
VERSIÓN INICIAL DEL PLAN: DOCUMENTO PARA APROBACIÓN INICIAL

TÍTULO DEL PLANO: ENCUADRE SOBRE PLANEAMIENTO MUNICIPAL
TÉRMINO MUNICIPAL DE ARGANDA DEL REY

ESCALA: 1:25.000
FECHA: Junio 2022

PROMOTOR: IGNIS
TotalEnergies

EQUIPO REDACTOR: RH Estudio, Inv. y Proyectos S.L.P.

LEYENDA
--- Término municipal

Ámbito del Plan Especial. El PEI contiene las siguiente infraestructuras:
- Delimitación del ámbito del PEI (Línea de Alta Tensión: delimitación de ámbito a 30 m de cada lado del eje y Línea Subterránea BT / 30 kV: delimitación de ámbito a 5 m de cada lado del eje)
- Vallado de las PSFV Mástil y Driza Solar
- Implantación de la PSFV Mástil Solar
- Línea subterránea (BT /30 kV)
- LAAT 220 kV : Tramo ST Rececho - AP39 de la LAAT 220 kV Piñón-Nimbo

0 500 m 1000 m 1500 m 2000 m 2500 m

ETRS89 / UTM Zone 30N (EPSG:25830). Cuadrícula UTM 2000 m.
Base Cartográfica: Centro Regional de Información Cartográfica de la Comunidad de Madrid.

0 500 m 1000 m 1500 m 2000 m 2500 m

ETRS89 / UTM Zone 30N (EPSG:25830). Cuadrícula UTM 2000 m.
Base Cartográfica: Centro Regional de Información Cartográfica de la Comunidad de Madrid.

*Plano de clasificación extraído del Plan General de Arganda del Rey. Documento georreferenciado y escalado para su adecuada representación gráfica; puede reflejar alguna distorsión del original.

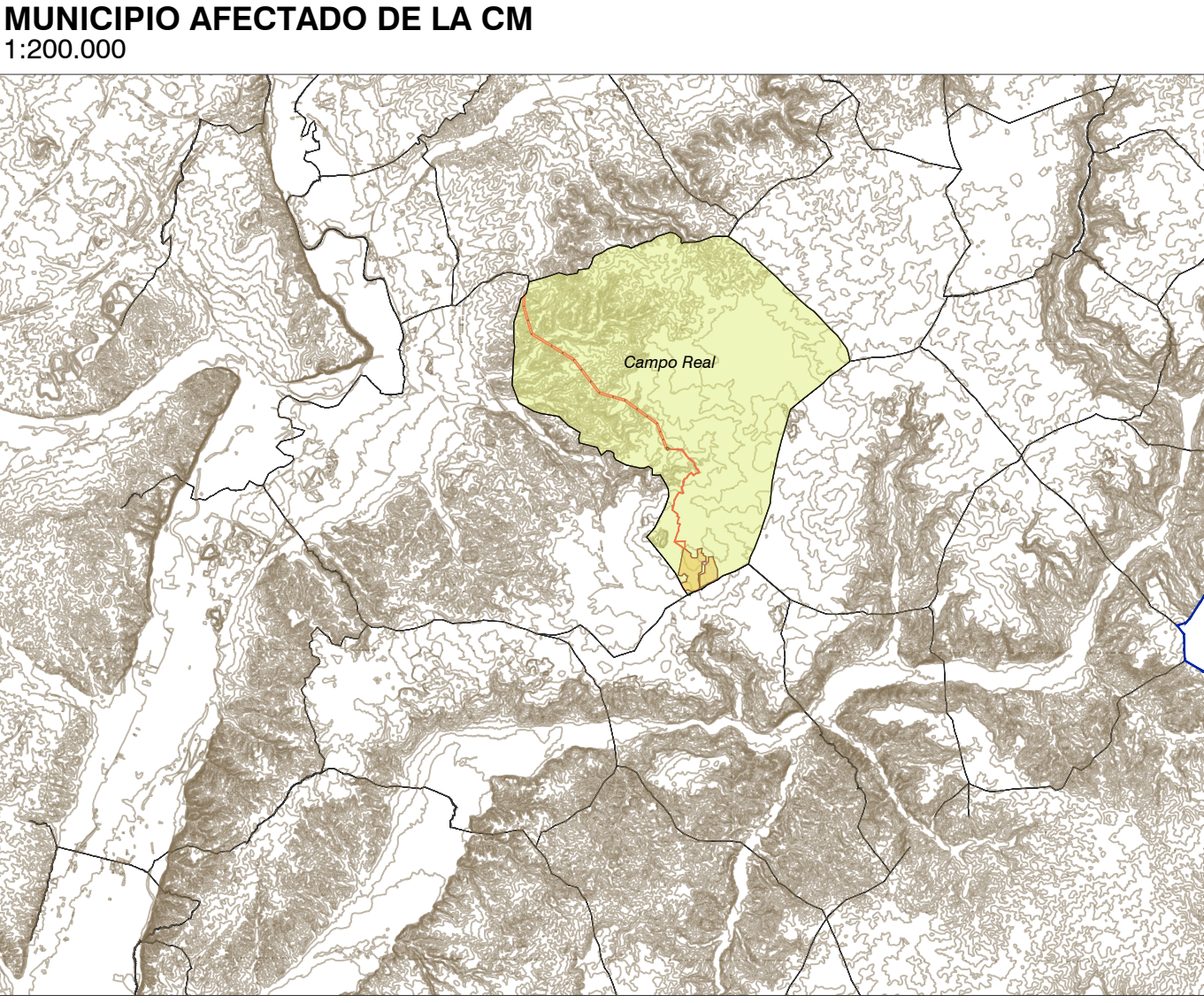

MUNICIPIO: Campo Real
PLANEAMIENTO VIGENTE: Normas Subsidiarias de Planeamiento Municipal de Campo Real
BOCM 20/04/1999 (Vigente para Suelo No Urbanizable NNSS 1991)

PLANTA FOTOVOLTAICA:	MÁSTIL SOLAR
Superficie Ámbito PEI en municipio:	94,59 Ha
Superficie del vallado de la planta en municipio:	94,59 Ha
-SNU Especialmente Protegido de interés Agrícola	94,59 Ha

LS (BT/30kV):	Superficie Ámbito PEI en municipio:	8,20 Ha
	Longitud de las líneas en el municipio:	9524,37 m
	-SNU Común	6,02 Ha
		7824,7 m
	-SNU Especialmente Protegido de interés Agrícola	0,66 Ha
		661,1 m
	-SNU Especialmente Protegido de Interés Paisajístico	1,52 Ha
		1038,57 m

LAAT 220 KV : Tramo ST Rececho - AP39 de la LAAT 220 KV Piñón-Nimbo	Superficie Ámbito PEI en municipio:	40,15 Ha
	Longitud de las líneas en el municipio:	6699,66 m
	-SNU Común	4,72 Ha
		788,02 m
	-SNU Especialmente Protegido de interés Agrícola	1,37 Ha
		228,67 m
	-SNU Especialmente Protegido de Interés Paisajístico	30,75 Ha
		5131,09 m
	-SNU Especialmente Protegido de interés Forestal	3,31 Ha
		551,88 m

ST Rececho	Superficie Ámbito PEI en municipio:	0,38 Ha
	Superficie del vallado de la ST en municipio:	0,38 Ha
	-SNU Especialmente Protegido de Interés Paisajístico	0,38 Ha

-Superficie total del Ámbito del PEI:	389,24Ha
-Superficie total del Ámbito del PEI en este municipio:	143,32 Ha
-PSFVs	94,59 Ha
-LS (BT/30 kV)	8,2 Ha
-LAAT 220 kV Tramo ST Rececho - AP39 de la LAAT 220 kV Piñón-Nimbo	40,15 Ha
-ST RECECHO	0,38 Ha

NOTA: Las superficies sobre las distintas clasificaciones de suelo son orientativas.

PLAN ESPECIAL PEI-PFOT-190
VERSIÓN INICIAL DEL PLAN: DOCUMENTO PARA APROBACIÓN INICIAL
TÍTULO DEL PLANO:
ENCUADRE SOBRE PLANEAMIENTO MUNICIPAL
TÉRMINO MUNICIPAL DE CAMPO REAL

ESCALA: 1:25.000
FECHA: Junio 2022

PROMOTOR:
IGNIS E.S.L.
TotalEnergies

EQUIPO REDACTOR:
RH Estudio, Inv. y Proyectos S.L.P.

PLANO Nº:
1-3.2

LEYENDA

--- Término municipal

Ámbito del Plan Especial. El PEI contiene las siguiente infraestructuras:

- Delimitación del ámbito del PEI (Línea de Alta Tensión: delimitación de ámbito a 30 m de cada lado del eje y Línea Subterránea BT / 30 kV: delimitación de ámbito a 5 m de cada lado del eje)
- Vallado de la PSFV Mástil Solar
- Implantación de la PSFV Mástil Solar
- Línea subterránea (BT /30 kV)
- LAAT 220 KV : Tramo ST Rececho - AP39 de la LAAT 220 KV Piñón-Nimbo

*Plano de clasificación extraído de Normas Subsidiarias Municipales de Planeamiento Municipal de Campo Real .Documento georreferenciado y escalado para su adecuada representación gráfica: puede reflejar alguna distorsión del original.

0 500 m 1000 m 1500 m 2000 m 2500 m

ETRS89 / UTM Zone 30N (EPSG:25830). Cuadrícula UTM 2000 m.
Base Cartográfica: Centro Regional de Información Cartográfica de la Comunidad de Madrid.

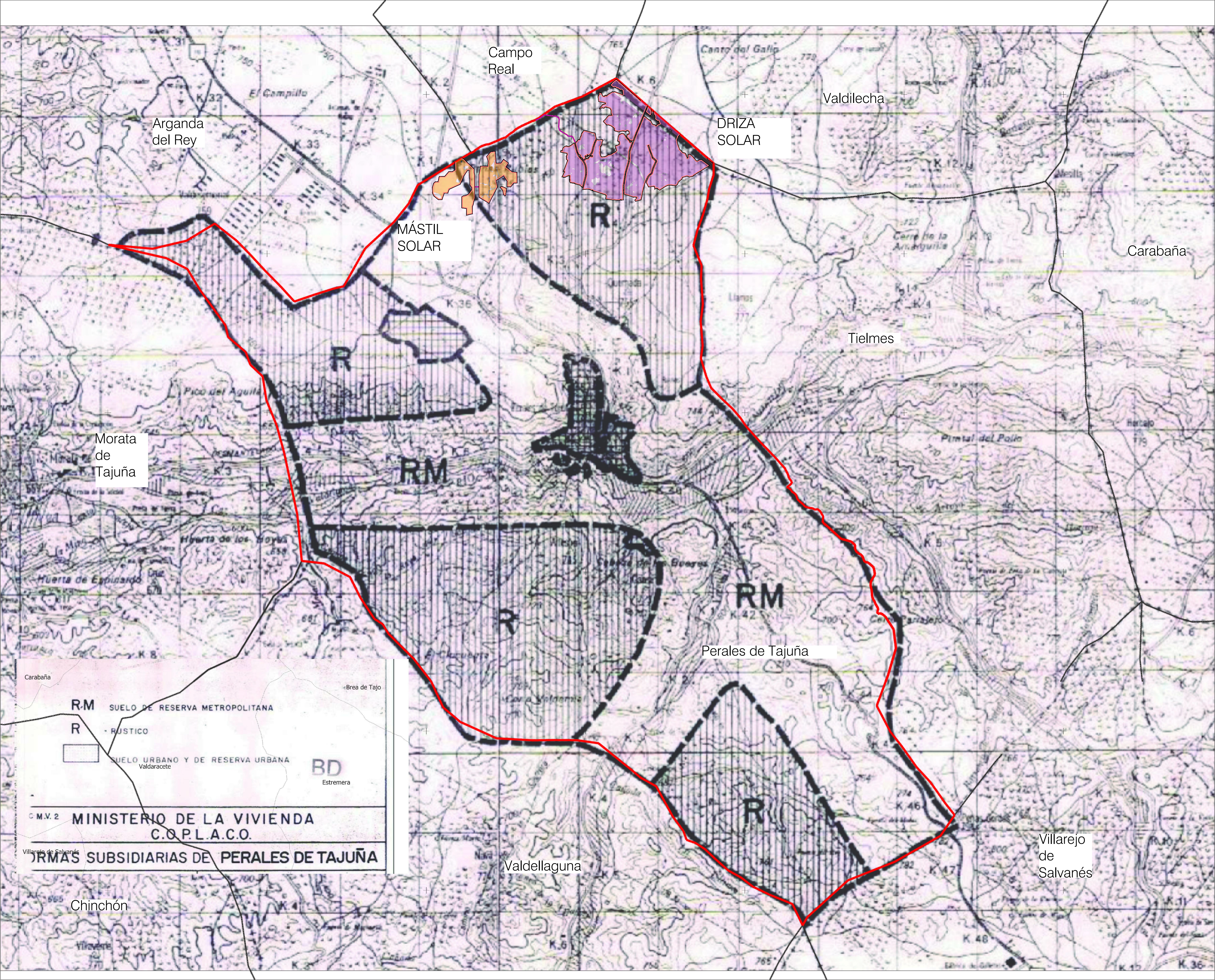

LEYENDA

Término municipal

Ámbito del Plan Especial. El PEI contiene las siguiente infraestructuras:

Delimitación del ámbito del PEI (Línea de Alta Tensión: delimitación de ámbito a 30 m de cada lado del eje y Línea Subterránea BT / 30 kV; delimitación de ámbito a 5 m de cada lado del eje)

Vallado de las PSFV Mástil y Driza Solar

Implantación de la PSFV Mástil Solar

Implantación de la PSFV Driza Solar

Línea subterránea (BT /30 kV)

*Plano de clasificación extraído del Plan general de Ordenación Urbana de Perales de Tajuña. Documento georeferenciado y escalado para su adecuada representación gráfica; puede reflejar alguna distorsión del original.

0500 m1000 m1500 m2000 m2500 m

ETRS89 / UTM Zone 30N (EPSG:25830). Cuadrícula UTM 2000 m.
Base Cartográfica: Centro Regional de Información Cartográfica de la Comunidad de Madrid.

MUNICIPIO AFECTADO DE LA CM

1:200.000

MUNICIPIO:

Perales de Tajuña

PLANEAMIENTO VIGENTE:

Normas Complementarias y Subsidiarias 1978

(Según Sentencia TS 25/06/2013)

PLANTA FOTOVOLTAICA:

MÁSTIL SOLAR

Superficie Ámbito PEI en municipio:

32,28 Ha

Superficie del vallado de la planta en municipio:

32,28 Ha

-Suelo Rústico

21,58 Ha

-Suelo de Reserva Metropolitana

10,70 Ha

PLANTA FOTOVOLTAICA:

DRIZA SOLAR

Superficie Ámbito PEI en municipio:

131,05 Ha

Superficie del vallado de la planta en municipio:

131,05 Ha

-Suelo Rústico

131,05 Ha

LS BT/30kV:

Superficie Ámbito PEI en municipio:

0,89 Ha

Longitud de las líneas en el municipio:

891,48 m

-Suelo Rústico

0,89 Ha

891,48 m

-Superficie total del Ámbito del PEI:

389,24Ha

-Superficie total del Ámbito del PEI en este municipio:

164,23 Ha

-PSFVs

163,33 Ha

-LS BT/30 kV

0,89 Ha

NOTA: Las superficies sobre las distintas clasificaciones de suelo son orientativas.

PLAN ESPECIAL PEI-PFOT-190

VERSIÓN INICIAL DEL PLAN: DOCUMENTO PARA APROBACIÓN INICIAL

TÍTULO DEL PLANO:

PLANO Nº:

ENCUADRE SOBRE PLANEAMIENTO MUNICIPAL

TÉRMINO MUNICIPAL DE PERALES DE TAJUÑA

ESCALA:

1:25.000

PROMOTOR:

IGNIS ENERGÍA

TotalEnergies

EQUIPO REDACTOR:

RH Estudio, Inv. y Proyectos S.L.P

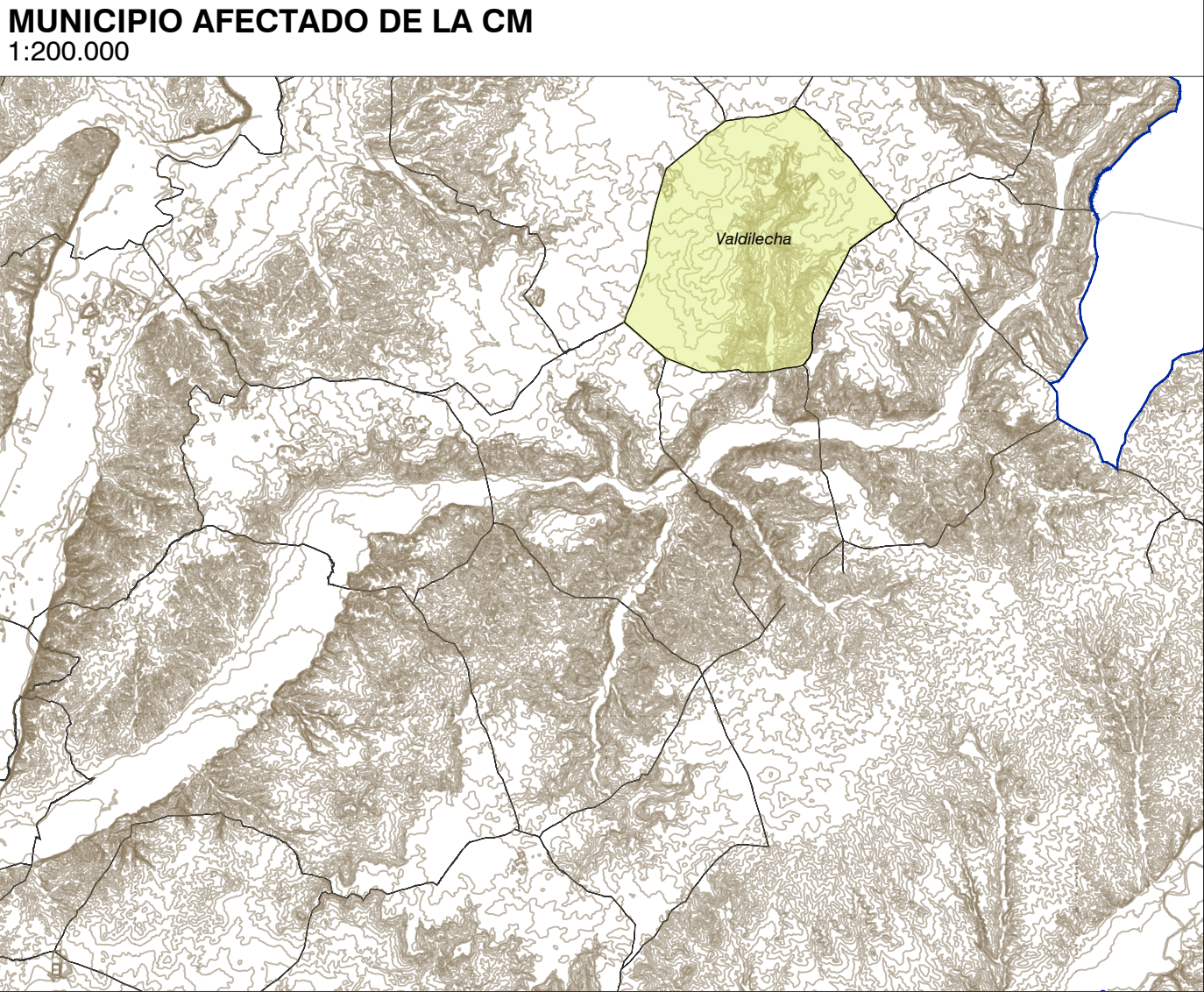
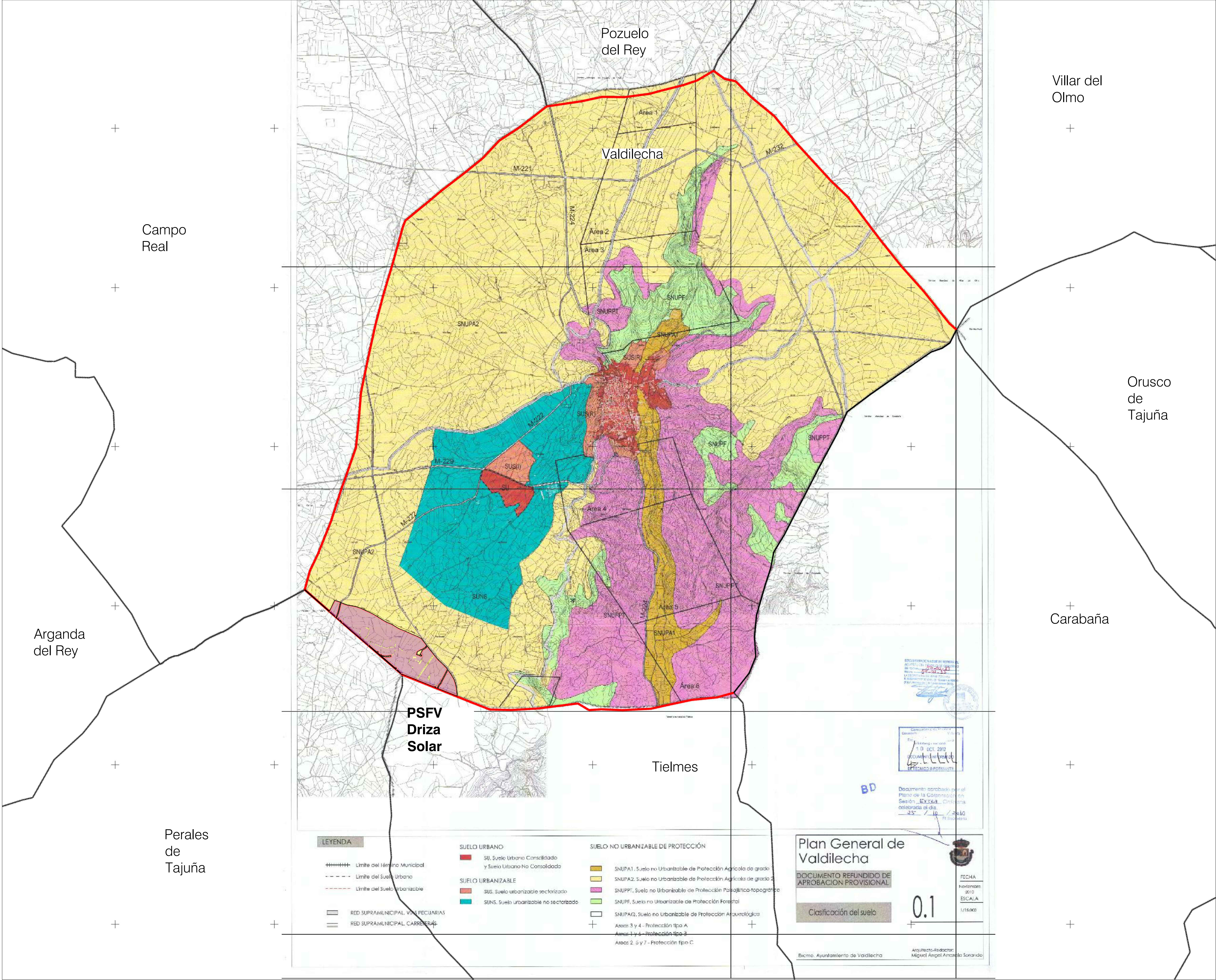

MUNICIPIO: Valdilecha
PLANEAMIENTO VIGENTE: Plan General de Ordenación Urbana de Valdilecha
BOCM 30/01/2013

PLANTA FOTOVOLTAICA: DRIZA SOLAR
Superficie Ámbito PEI en municipio: 62,57 Ha
Superficie del vallado de la planta en municipio: 62,57 Ha
-Suelo No Urbanizable de Protección Agrícola Grado 2: 62,57 Ha

LS (BT/30kV):
Superficie Ámbito PEI en municipio: 0,01 Ha
Longitud de las líneas en el municipio: 10,16 m
-Suelo No Urbanizable de Protección Agrícola Grado 2: 0,01 Ha
10,16 m

-Superficie total del Ámbito del PEI: 389,24Ha
-Superficie total del Ámbito del PEI en este municipio: 62,58 Ha
-PSFVs: 62,57 Ha
-LS (BT/30 kV): 0,01 Ha

NOTA: Las superficies sobre las distintas clasificaciones de suelo son orientativas.

PLAN ESPECIAL PEI-PFOT-190
VERSIÓN INICIAL DEL PLAN: DOCUMENTO PARA APROBACIÓN INICIAL

TÍTULO DEL PLANO: PLANO Nº:

ENCUADRE SOBRE PLANEAMIENTO MUNICIPAL
TÉRMINO MUNICIPAL DE VALDILECHA

ESCALA: 1:25.000

FECHA: Junio 2022

PROMOTOR:



Ignis Energía S.L.



TotalEnergies Electricidad y Gas España, S.A

EQUIPO REDACTOR:



RH Estudio, Inv. y Proyectos S.L.P

LEYENDA

--- Término municipal

Ámbito del Plan Especial. El PEI contiene las siguiente infraestructuras:

- Delimitación del ámbito del PEI (Línea de Alta Tensión: delimitación de ámbito a 30 m de cada lado del eje y Línea Subterránea BT / 30 kV: delimitación de ámbito a 5 m de cada lado del eje)
- Vallado de las PSFV Mástil y Driza Solar
- Implantación de la PSFV Driza Solar
- Línea subterránea (BT /30 kV)

*Plano de clasificación extraído de Normas del Plan General de Ordenación Urbana de Valdilecha. Documento georreferenciado y escalado para su adecuada representación gráfica; puede reflejar alguna distorsión del original.

0 600 m 1.200 m 1.800 m 2.400 m 3.000 m

ETRS89 / UTM Zone 30N (EPSG:25830). Cuadrícula UTM 2000 m.
Base Cartográfica: Centro Regional de Información Cartográfica de la Comunidad de Madrid.

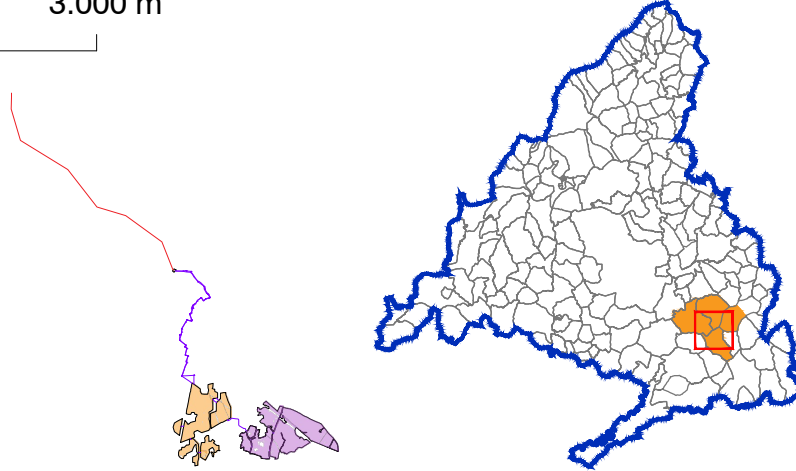

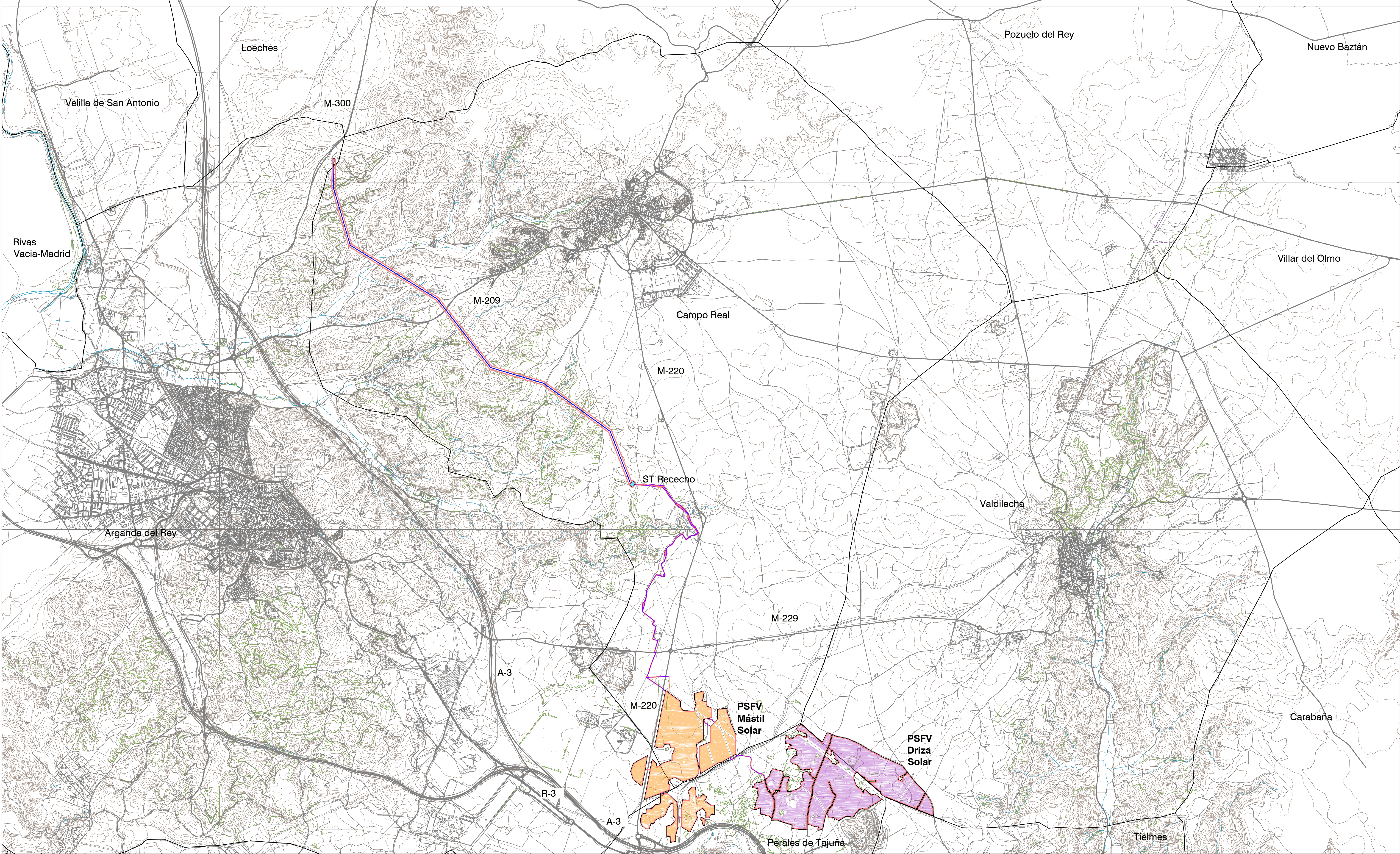

LEYENDA

- Término municipal
- Ámbito del Plan Especial. El PEI contiene las siguiente infraestructuras:
- Delimitación del ámbito del PEI (Línea de Alta Tensión: delimitación de ámbito a 30 m de cada lado del eje y Línea Subterránea BT / 30 kV: delimitación de ámbito a 5 m de cada lado del eje)
 - Vallado de las PSFV Mástil y Driza Solar
 - Implantación de la PSFV Driza Solar
 - Implantación de la PSFV Mástil Solar
 - Línea subterránea (BT /30 kV)
 - Subestación Transformadora
 - LAAT 220 kV : Tramo ST Rececho - AP39 de la LAAT 220 kV Phión-Nimbo

0 500 m 1000 m 1500 m 2000 m 2500 m

Base Cartográfica: Centro Regional de Información Cartográfica de la Comunidad de Madrid. ETRS89 / UTM Zone 30N (EPSG:25830).
Cuadrícula UTM 2000 m

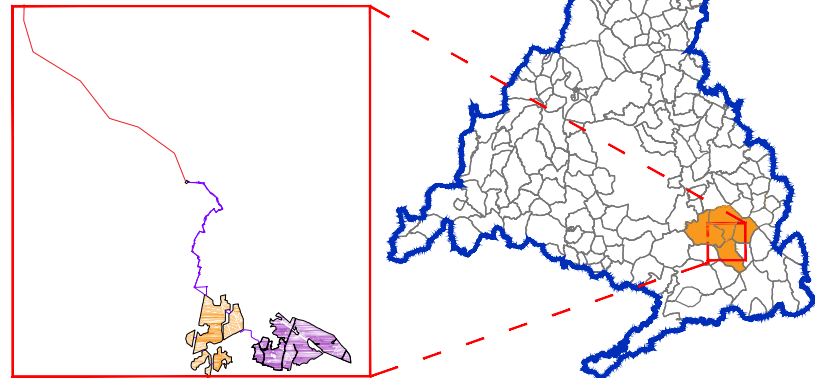

PLAN ESPECIAL PEI-PFOT-190
VERSIÓN INICIAL DEL PLAN: DOCUMENTO PARA APROBACIÓN INICIAL
TÍTULO DEL PLANO:
ÁMBITO DEL PLAN ESPECIAL

ESCALA:
1:25.000



PROMOTOR:
IGNIS
ENERGÍA



Ignis Energía S.L. TotalEnergies Electricidad y Gas España, S.A.

PLANO Nº:
I-4
EQUIPO REDACTOR:



RH Estudio, Inv. y Proyectos S.L.P.

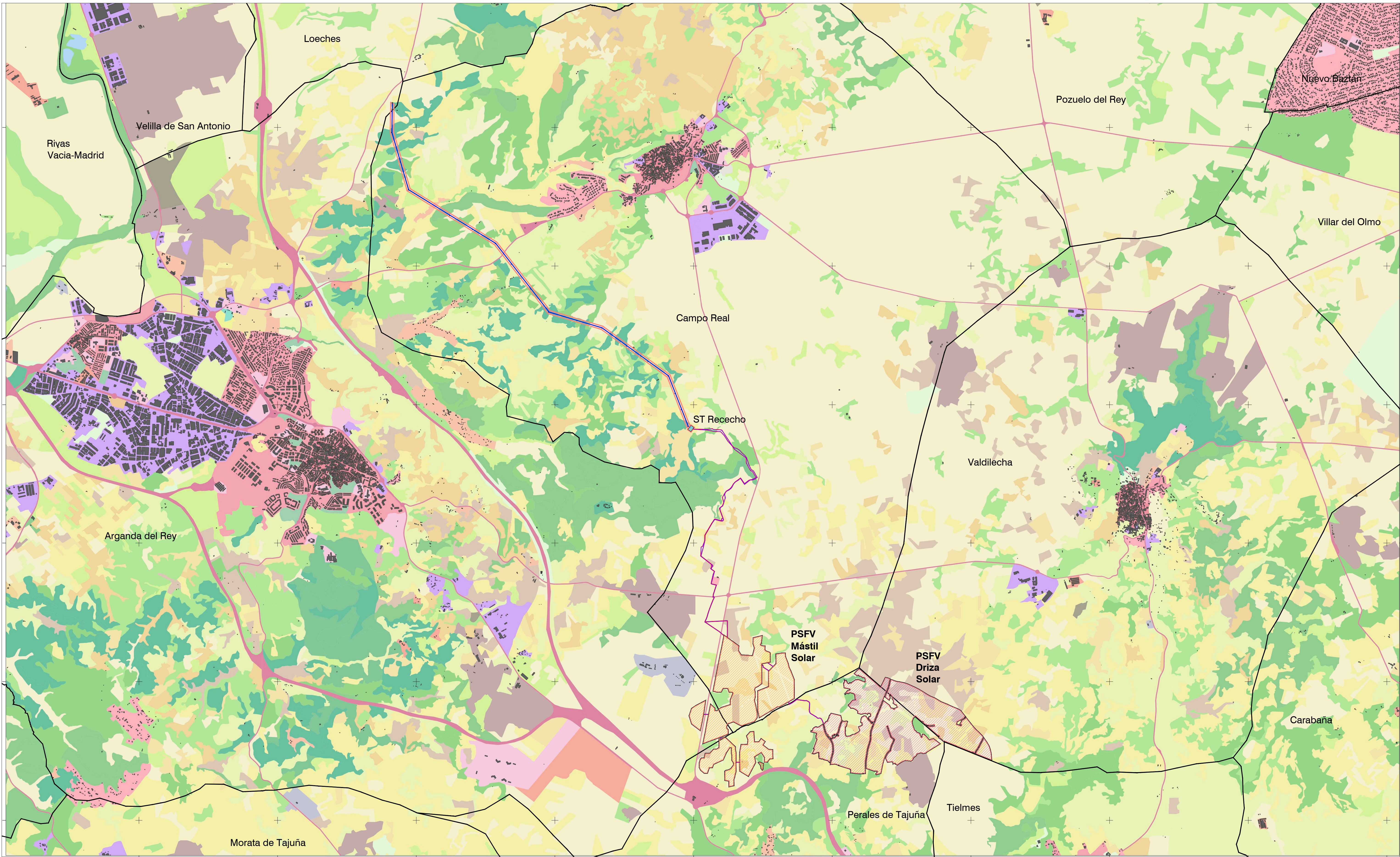

LEYENDA

- Términos municipales
- Ámbito del Plan Especial. El PEI contiene las siguiente infraestructuras:
- Delimitación del ámbito del PEI (Línea de Alta Tensión: delimitación de ámbito a 30 m de cada lado del eje y Línea Subterránea BT / 30 kV: delimitación de ámbito a 5 m de cada lado del eje)
 - Vallado de las PSFV Mástil y Driza Solar
 - Implantación de la PSFV Mástil Solar
 - Implantación de la PSFV Driza Solar
 - Línea subterránea (BT /30 kV)
 - Subestación Transformadora
 - LAAT 220 kV - Tramo ST Rececho - AP39 de la LAAT 220 kV Piñón-Nimbo

SIOSE- Clasificación Ocupación del Suelo

- | | | | |
|---|--------------------------------|--|---------------------------|
| Casco | Servicio Dotacional | Vinedo | Bosque mixto |
| Ensanche | Asentamiento agrícola y huerta | Olivar | Pastizal o herbazal |
| Discontinuo | Red viaria o ferroviaria | Combinación de cultivos leñosos | Materral |
| Zona verde urbana | Aeropuerto | Prado | Combinación de vegetación |
| Instalación agrícola y/o ganadera | Infraestructura de suministro | Combinación de cultivos | Roqueado |
| Implantación de la PSFV Mástil Solar | Infraestructura de residuos | Combinación de cultivos con vegetación | Suelo desnudo |
| Implantación de la PSFV Driza Solar | Extracción minera | Bosque de frondosas | Lago o laguna |
| Línea subterránea (BT /30 kV) | Cultivo herbáceo | Bosque de coníferas | |
| Subestación Transformadora | Industrial | Frutal no cítrico | |
| LAAT 220 kV - Tramo ST Rececho - AP39 de la LAAT 220 kV Piñón-Nimbo | | | |

0 500 m 1000 m 1500 m 2000 m 2500 m

Información geográfica del Sistema de Información de Ocupación del Suelo de España (SIOSE) de la Comunidad de Madrid.
ETRS89 / UTM Zone 30N (EPSG:25833). Cuadrícula UTM 2000 m

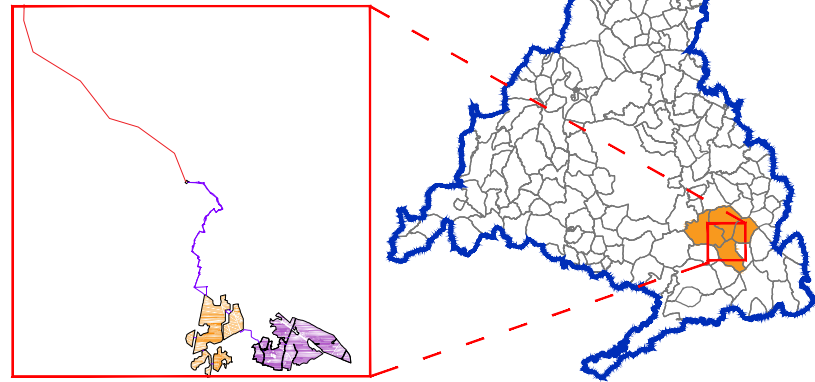

PLAN ESPECIAL PEI-PFOT-190
VERSIÓN INICIAL DEL PLAN: DOCUMENTO PARA APROBACIÓN INICIAL

TÍTULO DEL PLANO:
EDIFICACIÓN Y USOS ACTUALES.
PLANTA GENERAL

ESCALA:
1:25.000

FECHA:
Junio 2022

PROMOTOR:



Ignis Energía S.L.

TotalEnergies Electricidad y Gas España, S.A.

PLANO Nº:
I-5.1
EQUIPO REDACTOR:



RH Estudio, Inv. y Proyectos S.L.P.

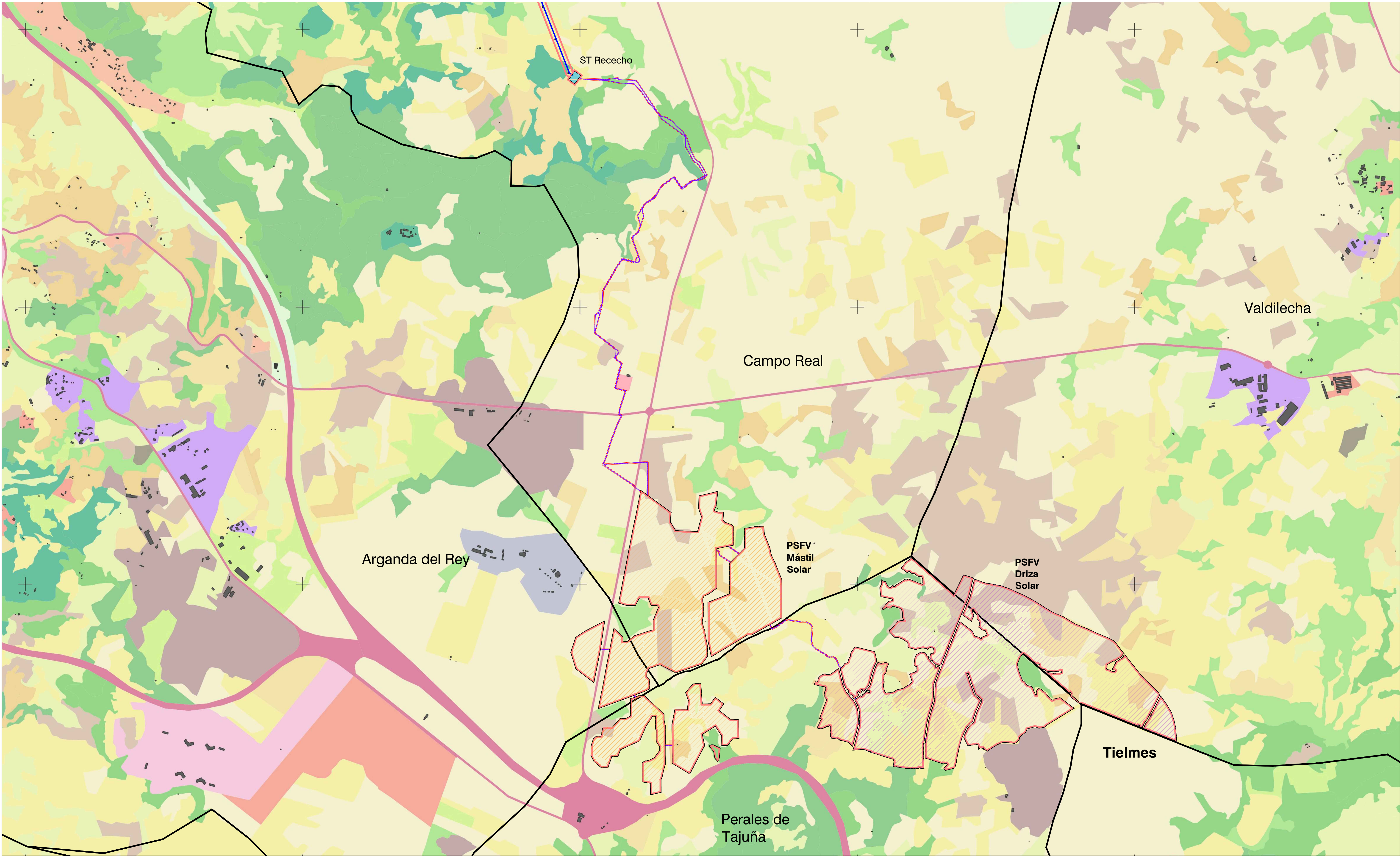

LEYENDA

Términos municipales

Ámbito del Plan Especial. El PEI contiene las siguiente infraestructuras:

- Delimitación del ámbito del PEI (Línea de Alta Tensión: delimitación de ámbito a 30 m de cada lado del eje y Línea Subterránea BT / 30 kV: delimitación de ámbito a 5 m de cada lado del eje)
- Vallado de las PSFV Mástil y Driza Solar
- Implantación de la PSFV Driza Solar
- Implantación de la PSFV Mástil Solar
- Línea subterránea (BT /30 kV)
- Subestación Transformadora
- LAAT 220 kV - Tramo ST Rececho - AP39 de la LAAT 220 kV Piñón-Nimbo

SIOSE- Clasificación Ocupación del Suelo

Casco	Servicio Dotacional	Vinedo	Bosque mixto
Ensanche	Asentamiento agrícola y huerta	Olivar	Pastizal o herbazal
Discontinuo	Red viaria o ferroviaria	Combinación de cultivos leñosos	Maternal
Zona verde urbana	Aeropuerto	Prado	Combinación de vegetación
Instalación agrícola y/o ganadera	Infraestructura de suministro	Combinación de cultivos	Roquedo
Implantación forestal	Infraestructura de residuos	Combinación de cultivos con vegetación	Suelo desnudo
Extracción minera	Cultivo herbáceo	Bosque de frondosas	Lago o laguna
Industrial	Frutal no cítrico	Bosque de coníferas	

0 200 m 400 m 600 m 800 m 1000 m 1200 m

Información geográfica del Sistema de Información de Ocupación del Suelo de España (SIOSE) de la Comunidad de Madrid - ETRS89 / UTM Zone 30N (EPSG:25830). Cuadrícula UTM 2000 m

PLAN ESPECIAL PEI-PFOT-190

VERSIÓN INICIAL DEL PLAN: DOCUMENTO PARA APROBACIÓN INICIAL

TÍTULO DEL PLANO:

EDIFICACIÓN Y USOS ACTUALES.

DETALLE PSFV MÁSTIL Y DRIZA

ESCALA: 1:12.500

FECHA: Junio 2022

PROMOTOR:

IGNIS ENERGÍA

TotalEnergies

Ignis Energía S.L. TotalEnergies Electricidad y Gas España, S.A.

PLANO Nº:

I-5.1.1

EQUIPO REDACTOR:

RH Estudio, Inv. y Proyectos S.L.P

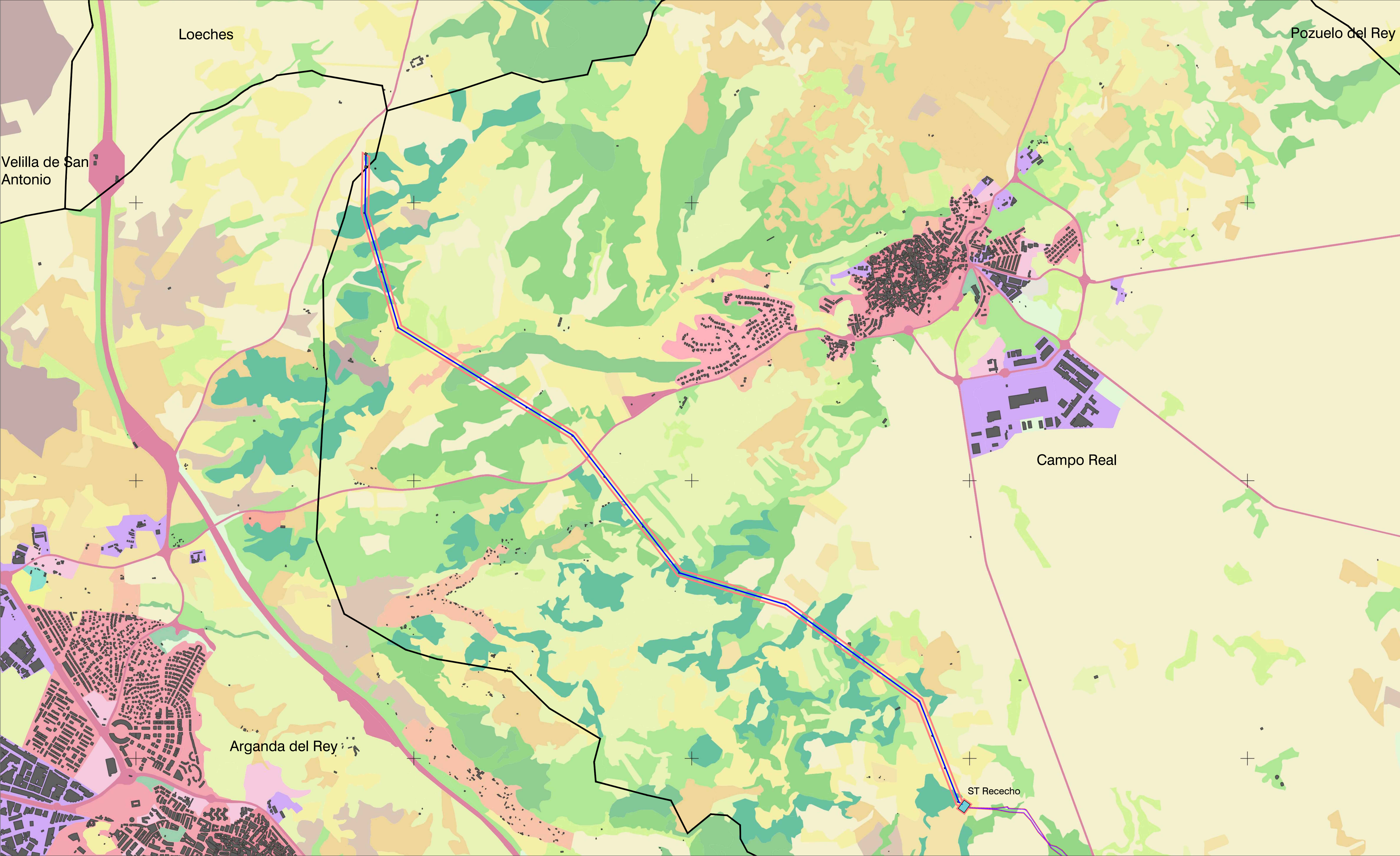

LEYENDA

— Términos municipales

Ámbito del Plan Especial. El PEI contiene las siguiente infraestructuras:

- Delimitación del ámbito del PEI (Línea de Alta Tensión: delimitación de ámbito a 30 m de cada lado del eje y Línea Subterránea BT / 30 kV: delimitación de ámbito a 5 m de cada lado del eje)
- Vallado de las PSFV: Mástil y Driza Solar
- Línea subterránea (BT 30 kV)
- Subestación Transformadora
- LAAT 220 kV : Tramo ST Rececho - AP39 de la LAAT 220 kV Piñón-Nimbo

SIOSE- Clasificación Ocupación del Suelo

Casco	Servicio Dotacional	Vinedo	Bosque mixto
Ensanche	Asentamiento agrícola y huerta	Olivar	Pastizal o herbazal
Discontinuo	Red viaria o ferroviaria	Combinación de cultivos leñosos	Matorral
Zona verde urbana	Aeropuerto	Prado	Combinación de vegetación
Instalación agrícola y/o ganadera	Infraestructura de suministro	Combinación de cultivos	Roquedo
Instalación forestal	Infraestructura de residuos	Combinación de cultivos con vegetación	Suelo desnudo
Extracción minera	Cultivo herbáceo	Bosque de frondosas	Lago o laguna
Industrial	Frutal no cítrico	Bosque de coníferas	

0 200 m 400 m 600 m 800 m 1000 m 1200 m

Información geográfica del Sistema de Información de Ocupación del Suelo de España (SIOSE) de la Comunidad de Madrid - ETRS89 / UTM Zone 30N (EPSG:25833), Cuadrícula UTM 2000 m

PLAN ESPECIAL PEI-PFOT-190
VERSIÓN INICIAL DEL PLAN: DOCUMENTO PARA APROBACIÓN INICIAL

TÍTULO DEL PLANO:
EDIFICACIÓN Y USOS ACTUALES. DETALLE LAAT Y ST RECECHO

ESCALA: 1:12.500

FECHA: Junio 2022

PROMOTOR:
IGNIS ENERGÍA
TotalEnergies

EQUIPO REDACTOR:
RH Estudio, Inv. y Proyectos S.LP

PLANO Nº:
I-5.1.2

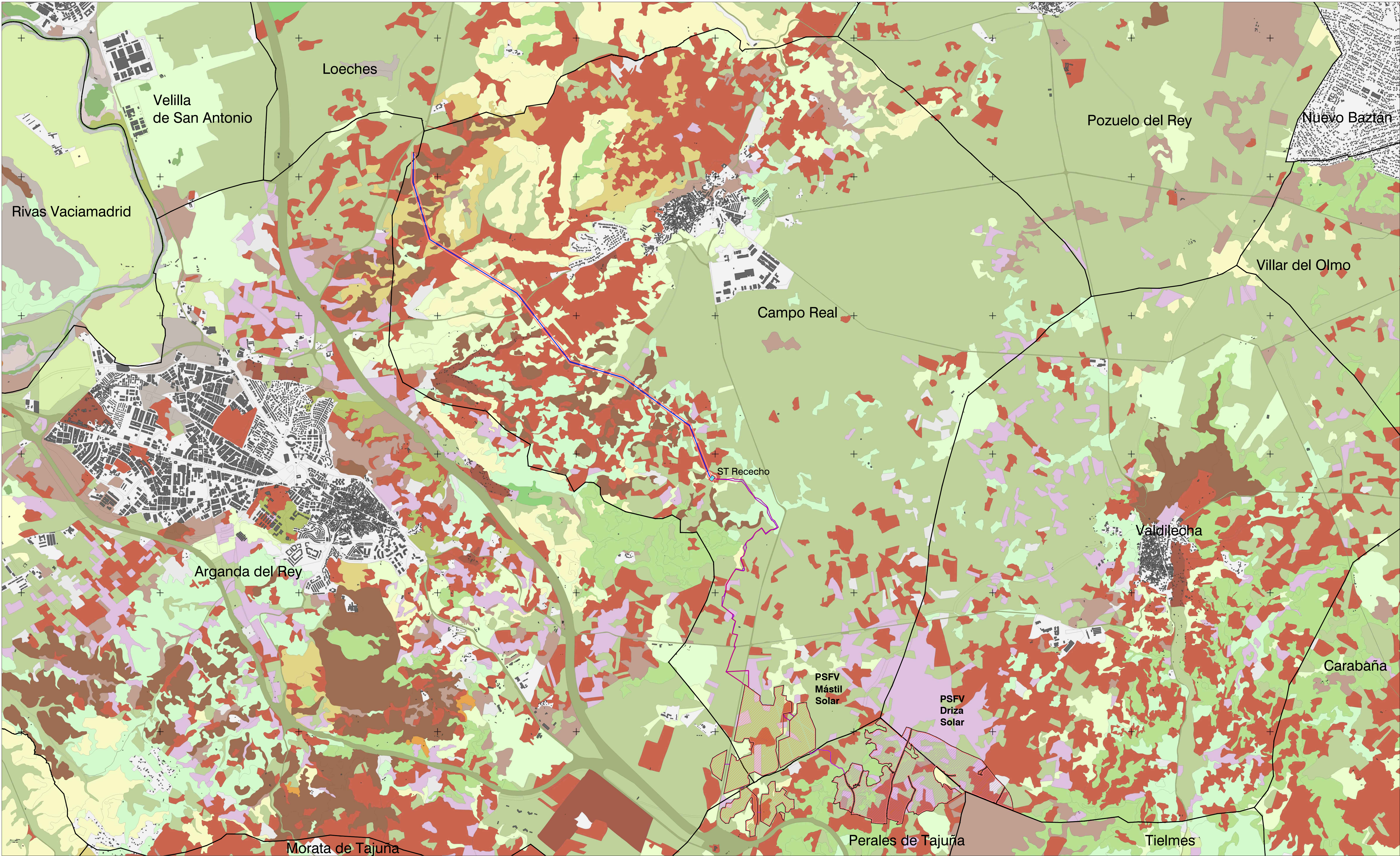

LEYENDA

Términos municipales

Ámbito del Plan Especial. El PEI contiene las siguiente infraestructuras:

- Delimitación del ámbito del PEI (Línea de Alta Tensión: delimitación de ámbito a 30 m de cada lado del eje y Línea Subterránea BT / 30 kV: delimitación de ámbito a 5 m de cada lado del eje)
- Vallado de las PSFV Mástil y Driza Solar
- Implantación de la PSFV Mástil Solar
- Implantación de la PSFV Driza Solar
- Línea subterránea (BT /30 kV)
- Subestación Transformadora
- LAAT 220 kV - Tramo ST Rececho - AP39 de la LAAT 220 kV Piñón-Nimbo

Mapa Forestal de Madrid

- | | | |
|---|-------------------------------------|--|
| Alcornoque | Encinar adhesado cultivado | Pastizal y erial |
| Cañera, gravera y vertedero | Infraestructura lineal | Rinar de pino carrasco |
| Cantuesar, tomillar y otras especies de pequeña talla | Jaral | Retamar |
| Chopero | Lamina y curso de agua | Talud |
| Coscojer | Matorral geocálico | Vegetación de ribera arboreo - arbustiva |
| Cultivo de almendra | Mezcla de pino carrasco y frondosas | Vegetación de ribera herbácea |
| Cultivo de regadío | Mezcla de pino laricio y frondosas | Vivero |
| Cultivo de secano herbáceo | Mosaico construcción - agrícola | Vivero con olivar |
| Encinar | Olivar | Zona urbanizada |

0 500 m 1000 m 1500 m 2000 m 2500 m

Información geográfica del Banco de Datos de la Naturaleza - Mapa Forestal de España Actualización 2006 ETRS89 / UTM Zone 30N (EPSG:25830). Cuadrícula UTM 2000 m

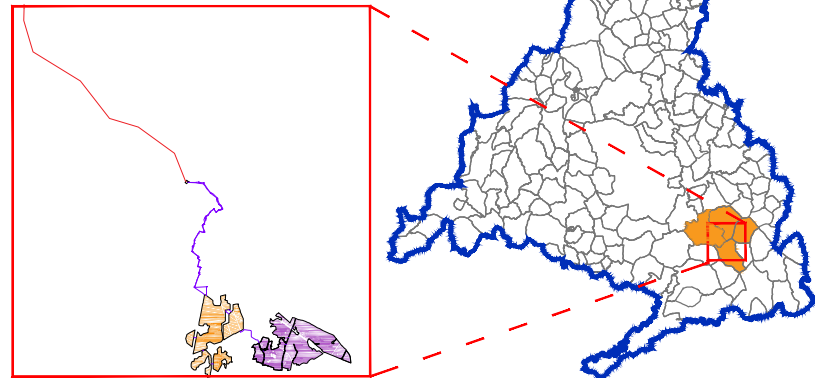

PLAN ESPECIAL PEI-PFOT-190

VERSIÓN INICIAL DEL PLAN: DOCUMENTO PARA APROBACIÓN INICIAL

TÍTULO DEL PLANO:

EDIFICACIÓN Y VEGETACIÓN ACTUAL.

PLANTA GENERAL

ESCALA: 1:25.000

FECHA: Junio 2022

PROMOTOR:

IGNIS ENERGÍA

TotalEnergies

Ignis Energía S.L. TotalEnergies Electricidad y Gas España, S.A.

PLANO Nº:

I-5.2

EQUIPO REDACTOR:

RH Estudio, Inv. y Proyectos S.L.P.

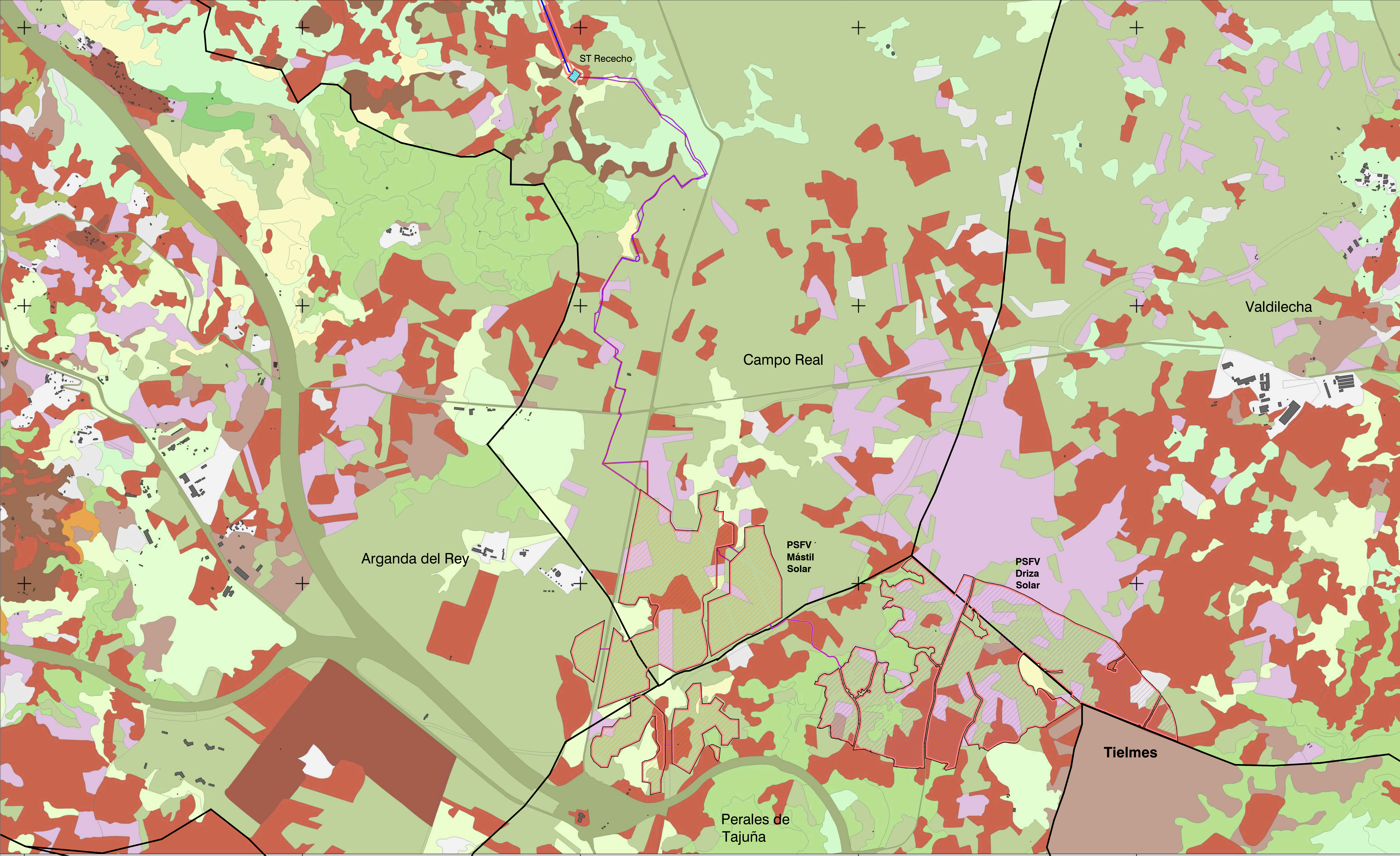

LEYENDA

Términos municipales

Ámbito del Plan Especial. El PEI contiene las siguiente infraestructuras:

- Delimitación del ámbito del PEI (Línea de Alta Tensión: delimitación de ámbito a 30 m de cada lado del eje y Línea Subterránea BT / 30 kV: delimitación de ámbito a 5 m de cada lado del eje)
- Vallado de las PSFV Mástil y Driza Solar
- Implantación de la PSFV Driza Solar
- Implantación de la PSFV Mástil Solar
- Línea subterránea (BT /30 kV)
- Subestación Transformadora
- LAAT 220 kV : Tramo ST Rececho - AP39 de la LAAT 220 kV Piñón-Nimbo

Mapa Forestal de Madrid

Atchar	Encinar adhesado cultivado	Pastizal y erial
Cantera, gravera y vertedero	Infraestructura lineal	Pinar de pino carrasco
Camuesar, tomillar y otras especies de pequeña tala	Jaral	Retamar
Chaparral	Lamina y curso de agua	Ternajal
Coscojar	Matorral gipsícola	Vegetación de ribera arborea - arbustiva
Cultivo de almendra	Mezcla de pino carrasco y frondosas	Vegetación de ribera herbácea
Implantación de regadío	Mezcla de pino laricio y frondosas	Vineado
Cultivo de secano herbáceo	Mosaico construcción - agrícola	Vineado con olivar
Encinar	Olivar	Zona urbanizada

0 200 m 400 m 600 m 800 m 1000 m 1200 m

Información geográfica del Banco de Datos de la Naturaleza - Mapa Forestal de España: Actualización 2006. ETRS89 / UTM Zone 30N (EPSG:25830). Cuadrícula UTM 2000 m

PLAN ESPECIAL PEI-PFOT-190
VERSIÓN INICIAL DEL PLAN: DOCUMENTO PARA APROBACIÓN INICIAL

TÍTULO DEL PLANO:
**EDIFICACIÓN Y VEGETACIÓN ACTUAL..
DETALLE PSFV MÁSTIL Y DRIZA**

ESCALA:
1:12.500

FECHA:
Junio 2022

PROMOTOR:
IGNIS ENERGÍA
TotalEnergies

PLANO Nº:
I-5.2.1

EQUIPO REDACTOR:
RH Estudio, Inv. y Proyectos S.L.P

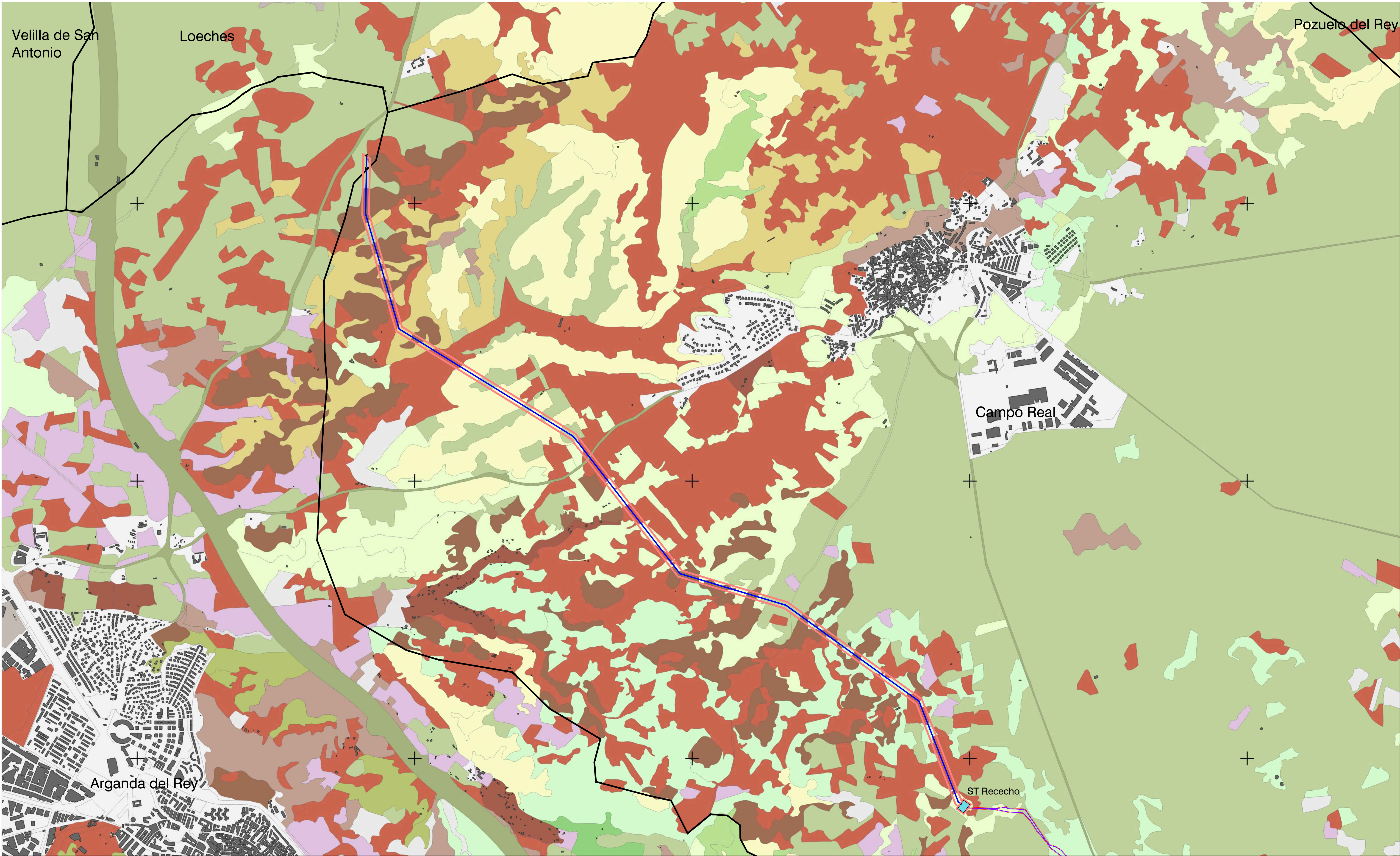

LEYENDA

— Límites municipales

Ámbito del Plan Especial. El PEI contiene las siguiente infraestructuras:

- Delimitación del ámbito del PEI (Línea de Alta Tensión: delimitación de ámbito a 30 m de cada lado del eje y Línea Subterránea BT / 30 kV: delimitación de ámbito a 5 m de cada lado del eje)
- Vialidad de las PSFV: Mástil y Driza Solar
- Línea subterránea (BT / 30 kV)
- Subestación Transformadora
- LAAT 220 kV : Tramo ST Rececho - AP99 de la LAAT 220 kV Piñón-Nimbo

Mapa Forestal de Madrid

Alcornoque	Encinar adherido cultivado	Pastizal y erial
Cantera, grava y vertedero	Infraestructura lineal	Pinar de pino carrasco
Cantuesar, tomillar y otras especies de pequeña talla	Jaral	Retamar
Chopero	Lamina y curso de agua	Tarayal
Coscojar	Matorral gipsícola	Vegetación de ribera arboreo - arbustiva
Cultivo de almendra	Mezcla de pino carrasco y frondosas	Vegetación de ribera herbacea
Cultivo de regadío	Mezcla de pino laricio y frondosas	Vivero
Cultivo de secano herbaceo	Mosaico construcción - agrícola	Vivero con olivar
Encinar	Olivar	Zona urbanizada

0 200 m 400 m 600 m 800 m 1000 m 1200 m

Información geográfica del Banco de Datos de la Naturaleza - Mapa Forestal de España Actualización 2006. ETRS89 / UTM Zone 30N (EPSG:25830). Cuadrícula UTM 2000 m

PLAN ESPECIAL PEI-PFOT-190

VERSIÓN INICIAL DEL PLAN: DOCUMENTO PARA APROBACIÓN INICIAL

TÍTULO DEL PLANO:

EDIFICACIÓN Y VEGETACIÓN ACTUAL.

DETALLE LAAT Y ST RECECHO

ESCALA: 1:12.500

FECHA: Junio 2022

PROMOTOR:

IGNIS ENERGÍA

TotalEnergies

Ignis Energía S.L. TotalEnergies Electricidad y Gas España, S.A.

PLANO Nº:

I-5.2.2

EQUIPO REDACTOR:

RH Estudio, Inv. y Proyectos S.L.P.

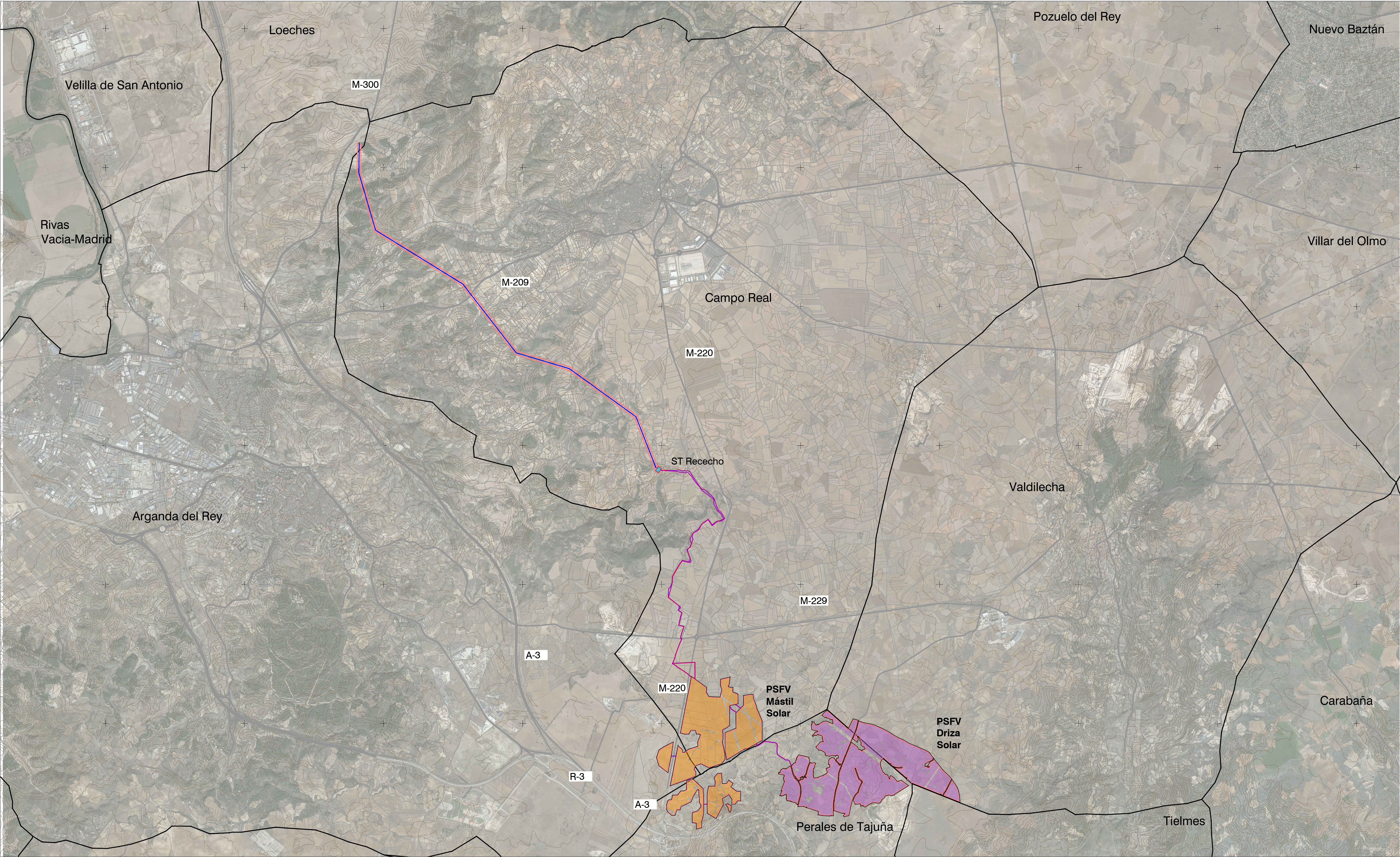

LEYENDA

Términos municipales

Ámbito del Plan Especial. El PEI contiene las siguiente infraestructuras:

Delimitación del ámbito del PEI (Línea de Alta Tensión: delimitación de ámbito a 30 m de cada lado del eje y Línea Subterránea BT / 30 kV: delimitación de ámbito a 5 m de cada lado del eje)

Vallado de las PSFV Mástil y Driza Solar

Implantación de la PSFV Driza Solar

Implantación de la PSFV Mástil Solar

Línea subterránea (BT /30 kV)

Subestación Transformadora

LAAT 220 kV ; Tramo ST Rececho - AP39 de la LAAT 220 kV Piñón-Nimbo

0500 m1000 m1500 m2000 m2500 m

Imagen de fondo Google Satellite 2020, ETRS89 / UTM Zone 30N (EPSG:25830).
Cuadrícula UTM 2000 m Base Cartográfica, Centro Regional de Información Cartográfica de la Comunidad de Madrid.

PLAN ESPECIAL PEI-PFOT-190
VERSIÓN INICIAL DEL PLAN: DOCUMENTO PARA APROBACIÓN INICIAL
TÍTULO DEL PLANO:
DELIMITACIÓN SOBRE ORTOFOTO

ESCALA:
1:25.000

N

FECHA:
Junio 2022

PROMOTOR:

IGNIS

ENERGÍA

TotalEnergies

Ignis Energía S.L.

TotalEnergies Electricidad y Gas España, S.A.

PLANO Nº:
I-6

EQUIPO REDACTOR:

RH

ESTUDIO

RH

ESTUDIO, INV. Y PROYECTOS S.L.P

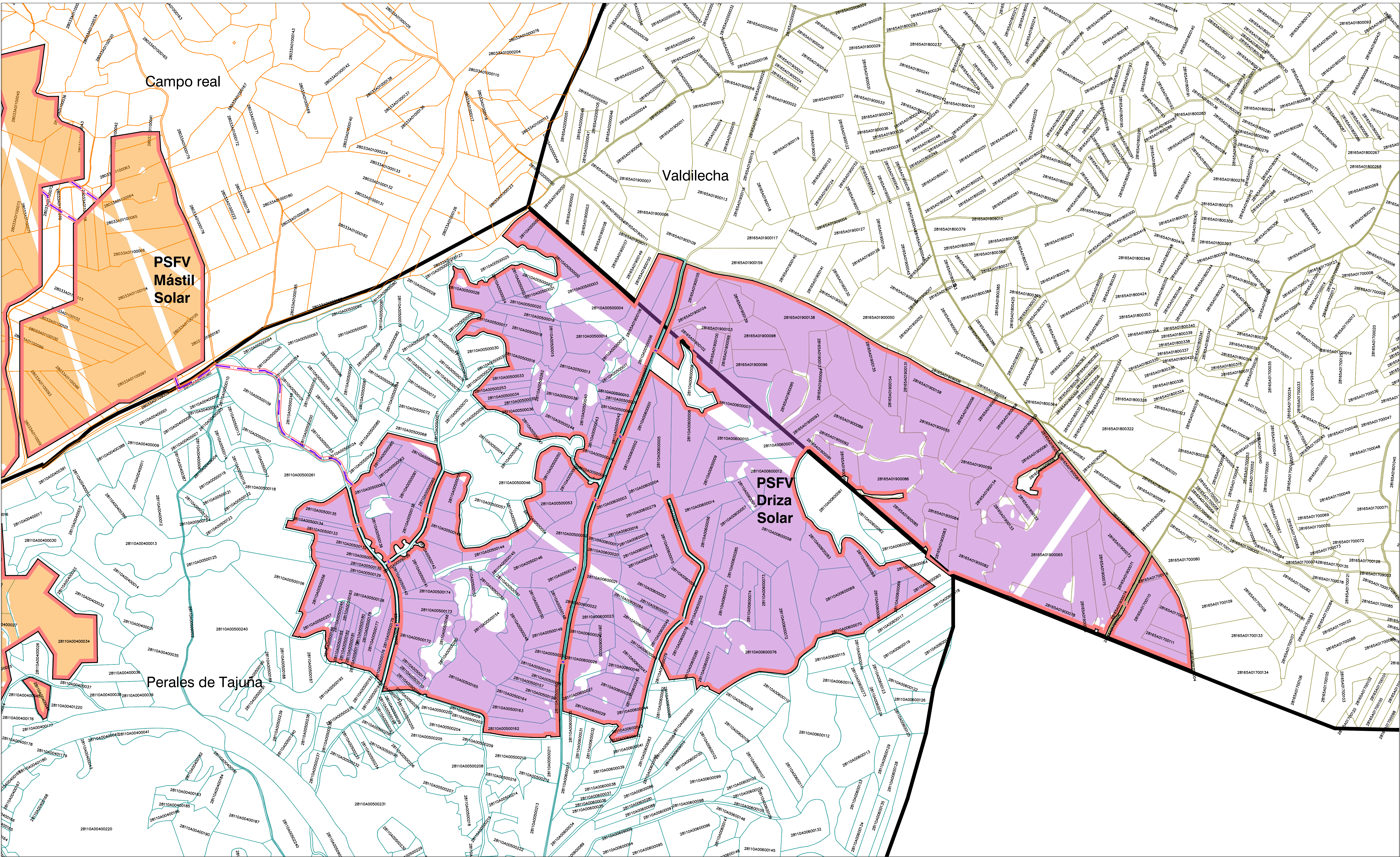

LEYENDA

- Terminos municipales
- Parcelario Catastro Campo Real
- Parcelario Catastro Perales de Tajuna
- Parcelario CatastroValdilecha

Ámbito del Plan Especial. El PEI contiene las siguiente infraestructuras:

- Delimitación del ámbito del PEI (Línea de Alta Tensión: delimitación de ámbito a 30 m de cada lado del eje y Línea Subterránea BT / 30 kV: delimitación de ámbito a 5 m de cada lado del eje)
- Vallado de las PSFV Mástil y Driza Solar
- Implantación de la PSFV Driza Solar
- Implantación de la PSFV Mástil Solar
- Línea subterránea (BT /30 kV)

0 100 m 200 m 300 m 400 m

ETRS 89/UTM Zone 30 N (EPSG :25830) . Cuadrícula UTM 2000 m.
Base Cartográfica : Centro Regional de Información Cartográfica de la
Comunidad de madrid

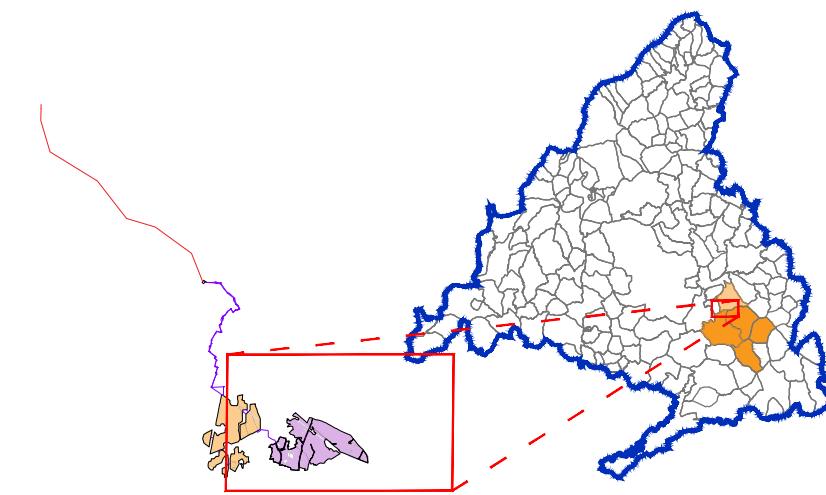

PLAN ESPECIAL PEI-PFOT-190
VERSIÓN INICIAL DEL PLAN: DOCUMENTO PARA APROBACIÓN INICIAL

TÍTULO DEL PLANO:
**ESTRUCTURA DE LA PROPIEDAD.
DETALLE PSFV DRIZA**

ESCALA:
1:5.000

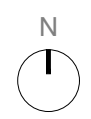

PROMOTOR:



Ignis Energías S.L. TotalEnergies Electricidad y Gas España, S.A

PLANO Nº:

I-7.1

EQUIPO REDACTOR:



RH Studio, Inv. y Proyectos S.LP

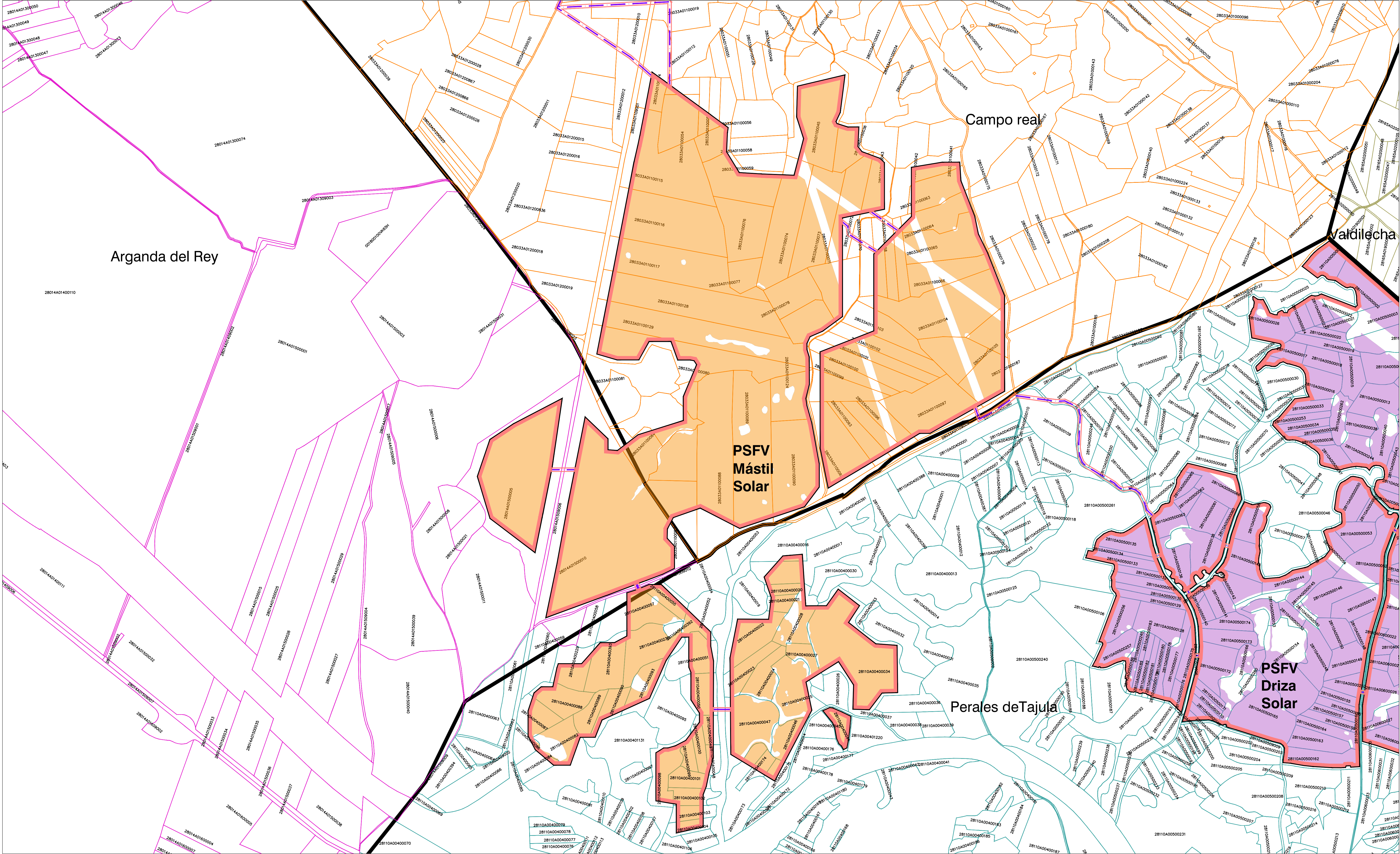

LEYENDA

- Límites municipales
- Parcelario Catastro Arganda del Rey
- Parcelario Catastro Campo Real
- Parcelario Catastro Perales de Tajula
- Parcelario Catastro Valdilecha

Ámbito del Plan Especial. El PEI contiene las siguiente infraestructuras:

Delimitación del ámbito del PEI (Línea de Alta Tensión: delimitación de ámbito a 30 m de cada lado del eje y Línea Subterránea BT / 30 kV: delimitación de ámbito a 5 m de cada lado del eje)

Valledo de las PSFV Mástil y Driza Solar

Implantación de la PSFV Driza Solar

Implantación de la PSFV Mástil Solar

Línea subterránea (BT /30 kV)

Subestación transformadora

LAAT 220 kV - Tramo ST Recoche - AP39 de la LAAT 220 kV Piñón-Nimbo

0 100 m 200 m 300 m 400 m

ETRS 89/UTM Zone 30 N (EPSG :25830) . Cuadrícula UTM 2000 m.
Base Cartográfica : Centro Regional de Información Cartográfica de la Comunidad de Madrid

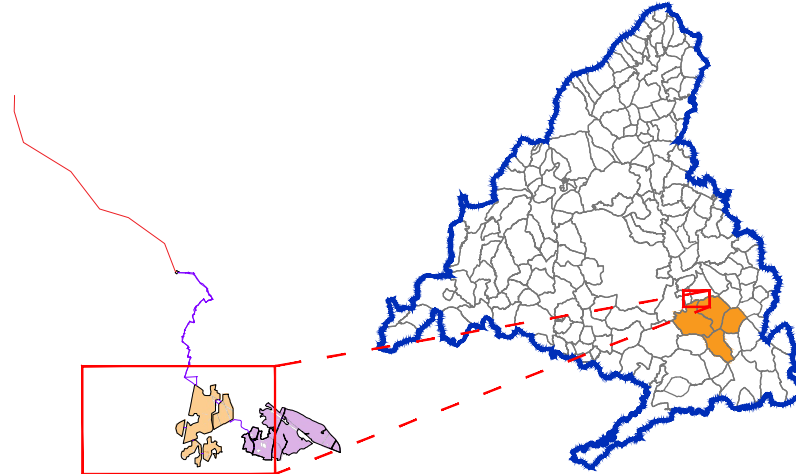

PLAN ESPECIAL PEI-PFOT-190
VERSIÓN INICIAL DEL PLAN: DOCUMENTO PARA APROBACIÓN INICIAL
TÍTULO DEL PLANO:
**ESTRUCTURA DE LA PROPIEDAD.
DETALLE PSFV MÁSTIL**

ESCALA:
1:5.000

PROMOTOR:
IGNIS



Ignis Energía S.L. TotalEnergies Electricidad y Gas España, S.A

PLANO Nº:
I-7.2
EQUIPO REDACTOR:
RH Estudio, Inv. y Proyectos S.LP

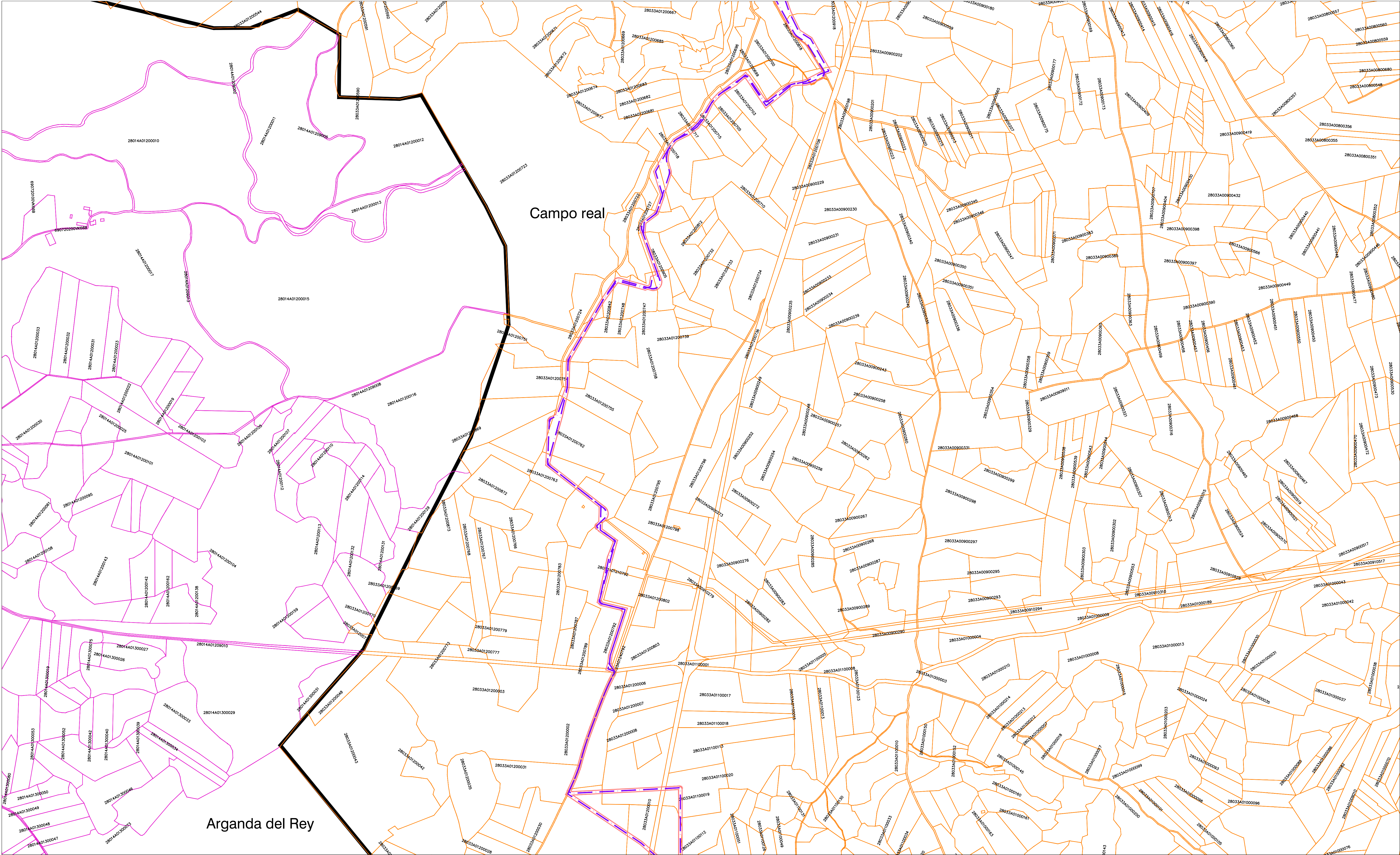

LEYENDA

Términos municipales

Parcelario Catastro Arganda del Rey

Parcelario Catastro Campo Real

Ámbito del Plan Especial. El PEI contiene las siguiente infraestructuras:

Delimitación del ámbito del PEI (Línea de Alta Tensión: delimitación de ámbito a 30 m de cada lado del eje y Línea Subterránea BT / 30 kV: delimitación de ámbito a 5 m de cada lado del eje)

Línea subterránea (BT /30 kV)

0100 m200 m300 m400 m

ETRS 89/UTM Zone 30 N (EPSG :25830) . Cuadrícula UTM 2000 m.
Base Cartográfica : Centro Regional de Información Cartográfica de la Comunidad de Madrid

PLAN ESPECIAL PEI-PFOT-190

VERSIÓN INICIAL DEL PLAN: DOCUMENTO PARA APROBACIÓN INICIAL

TÍTULO DEL PLANO:

**ESTRUCTURA DE LA PROPIEDAD.
DETALLE LS (BT/30KV)**

ESCALA:
1:5.000

FECHA:
Junio 2022

PROMOTOR:

IGNIS

ENERGÍAS

TotalEnergies

EQUIPO REDACTOR:

RH

ESTUDIO

RH Estudio, Inv. y Proyectos S.L.P

PLANO Nº:

I-7.3

EQUIPO REDACTOR:

RH

ESTUDIO

RH Estudio, Inv. y Proyectos S.L.P

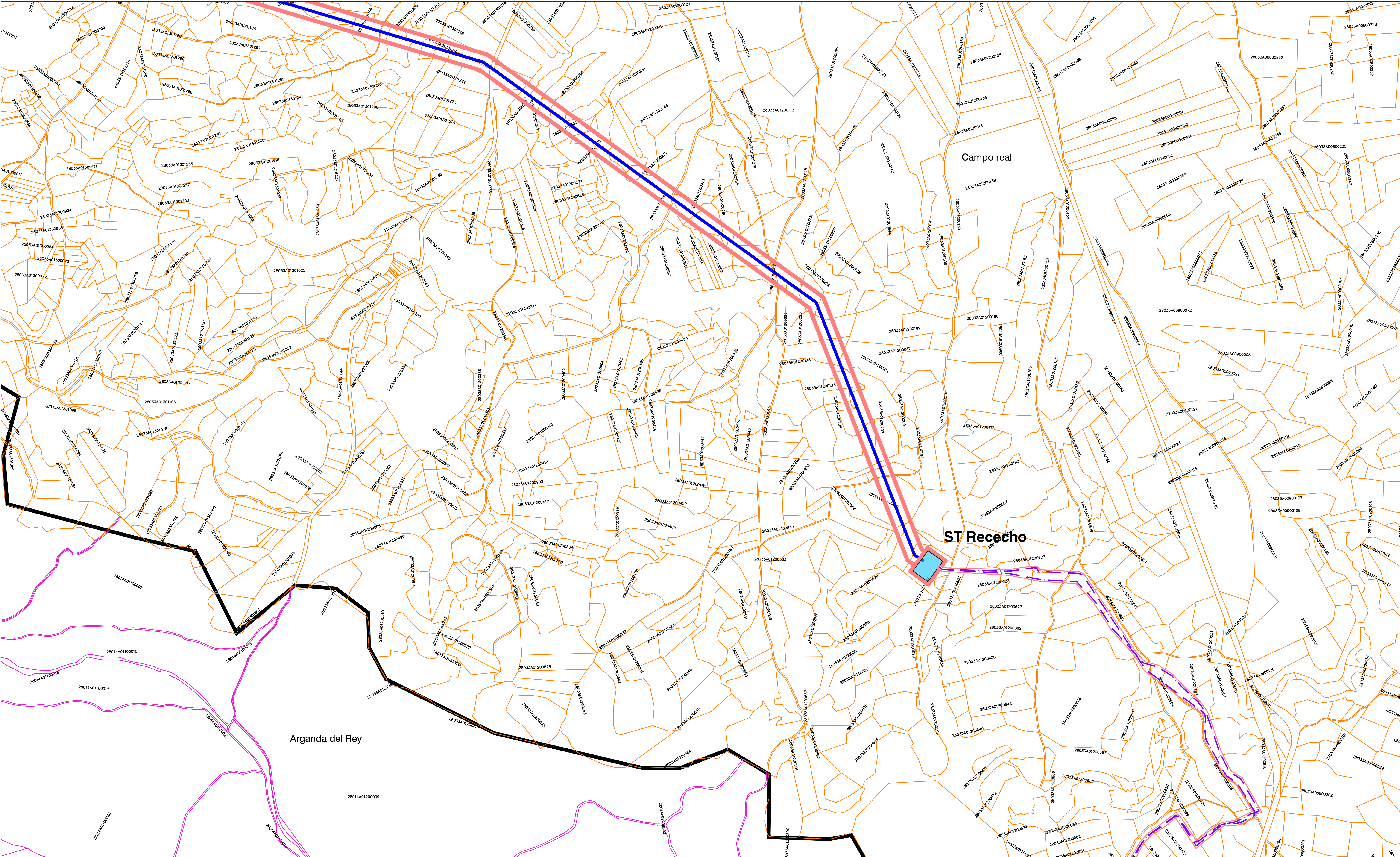

LEYENDA

- Términos municipales
- Parcelario Catastro Arganda del Rey
- Parcelario Catastro Campo Real
- Delimitación del ámbito del PEI (Línea de Alta Tensión: delimitación de ámbito a 30 m de cada lado del eje y Línea Subterránea BT / 30 kV: delimitación de ámbito a 5 m de cada lado del eje)
- Vallado de las PSFV. Mástil y Driza Solar
- Línea subterránea (BT / 30 kV)
- Subestación Transformadora
- LAAT 220 kV : Tramo ST Rececho - AP39 de la LAAT 220 kV Piñón-Nimbo

Ámbito del Plan Especial. El PEI contiene las siguiente infraestructuras:

0 100 m 200 m 300 m 400 m

ETRS 89/UTM Zone 30 N (EPSG :25830) . Cuadrícula UTM 2000 m.
Base Cartográfica : Centro Regional de Información Cartográfica de la Comunidad de Madrid

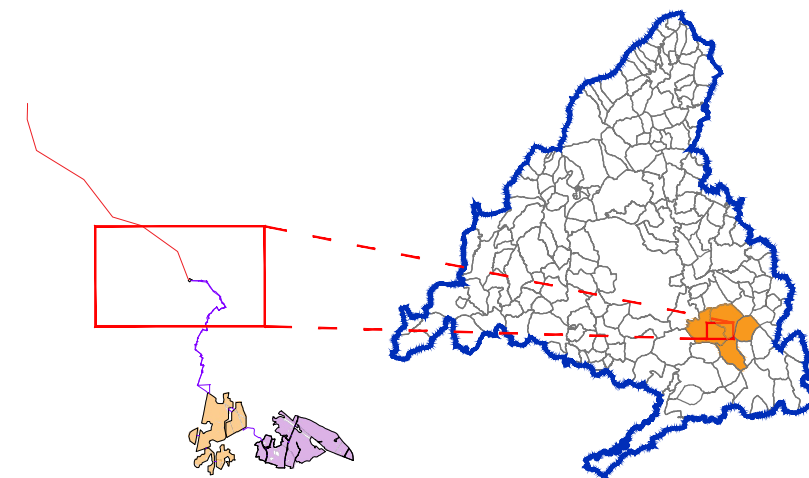

PLAN ESPECIAL PEI-PFOT-190
VERSIÓN INICIAL DEL PLAN: DOCUMENTO PARA APROBACIÓN INICIAL

TÍTULO DEL PLANO:

**ESTRUCTURA DE LA PROPIEDAD.
DETALLE LS/ST RECECHO/LAAT**

ESCALA:
1:5.000

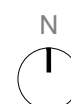

PROMOTOR:



Ignis Energía S.L. TotalEnergies Electricidad y Gas España, S.A

PLANO Nº:

I-7.4

EQUIPO REDACTOR:



RH Estudio, Inv. y Proyectos S.L.P

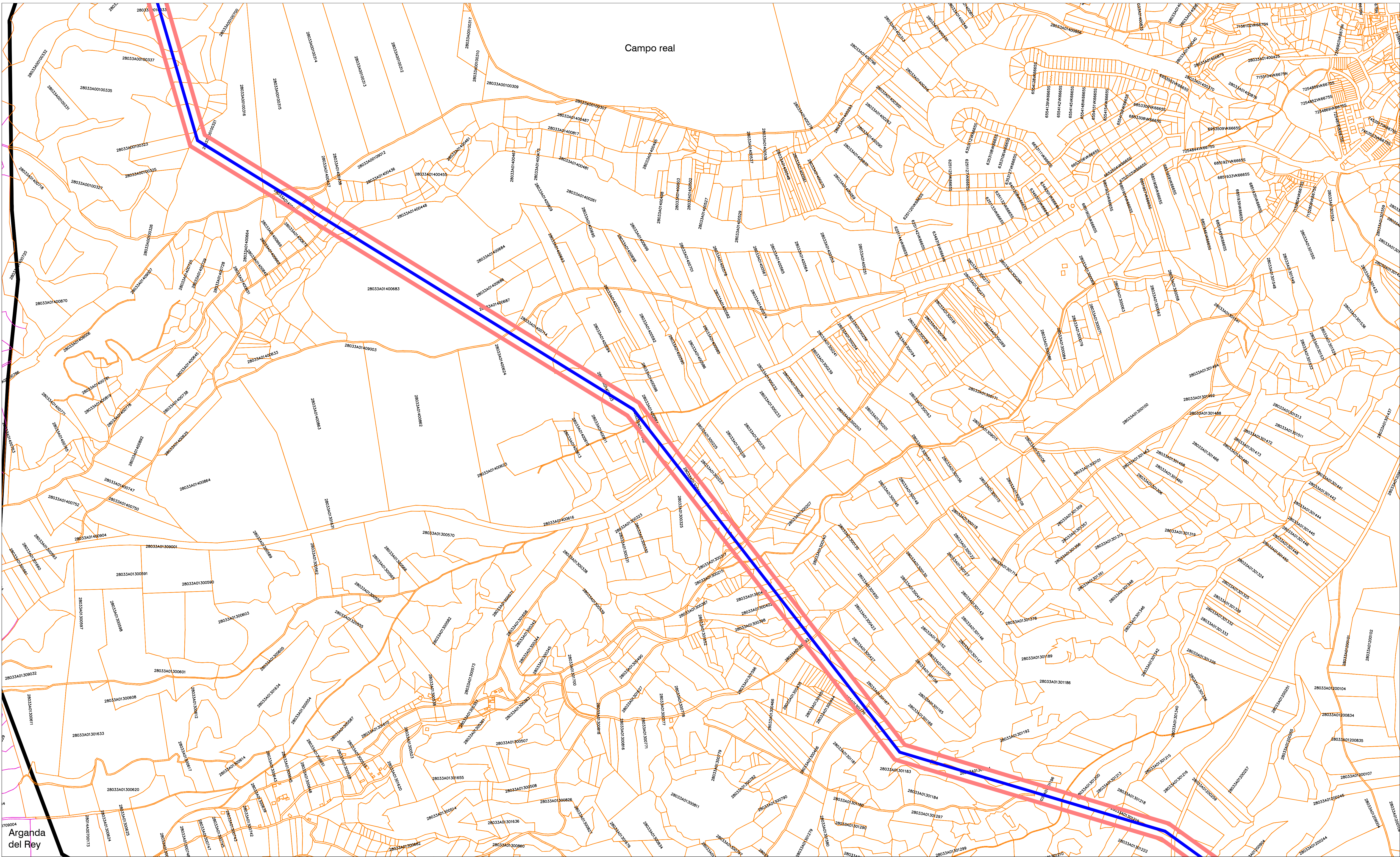

LEYENDA

- Términos municipales
- Parcelario Catastro Arganda del Rey
- Parcelario Catastro Campo Real
- Ámbito del Plan Especial. El PEI contiene las siguiente infraestructuras:
 - Delimitación del ámbito del PEI (Línea de Alta Tensión: delimitación de ámbito a 30 m de cada lado del eje y Línea Subterránea BT / 30 KV: delimitación de ámbito a 5 m de cada lado del eje)
 - LAAT 220 KV : Tramo ST Recocho - AP39 de la LAAT 220 KV Piñón-Nimbo

0 100 m 200 m 300 m 400 m

ETRS 89/UTM Zone 30 N (EPSG :25830) . Cuadrícula UTM 2000 m.
Base Cartográfica : Centro Regional de Información Cartográfica de la Comunidad de Madrid

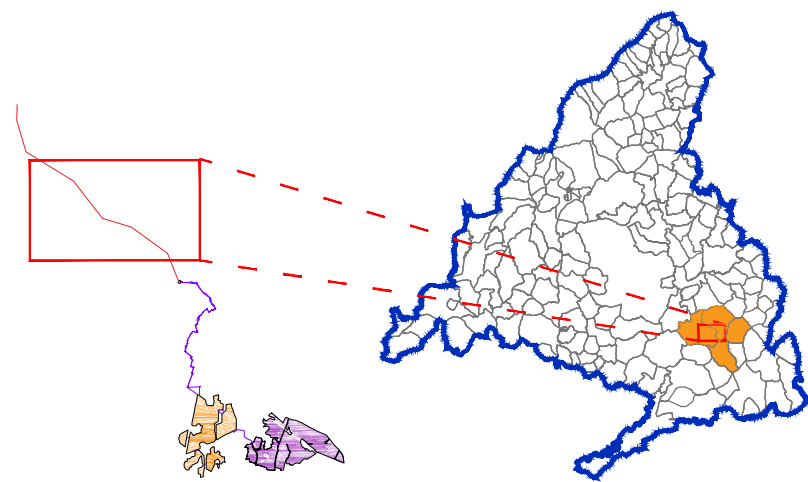

PLAN ESPECIAL PEI-PFOT-190
TÍTULO INICIAL DEL PLAN: DOCUMENTO PARA APROBACIÓN INICIAL

TÍTULO DEL PLANO:
**ESTRUCTURA DE LA PROPIEDAD.
DETALLE LAAT (I)**

ESCALA:
1:5.000

FECHA:
Junio 2022

PROMOTOR:



Ignis Energía S.L. TotalEnergies Electricidad y Gas España, S.A

PLANO Nº:

I-7.5

EQUIPO REDACTOR:



RH Estudio, Inv. y Proyectos S.L.P

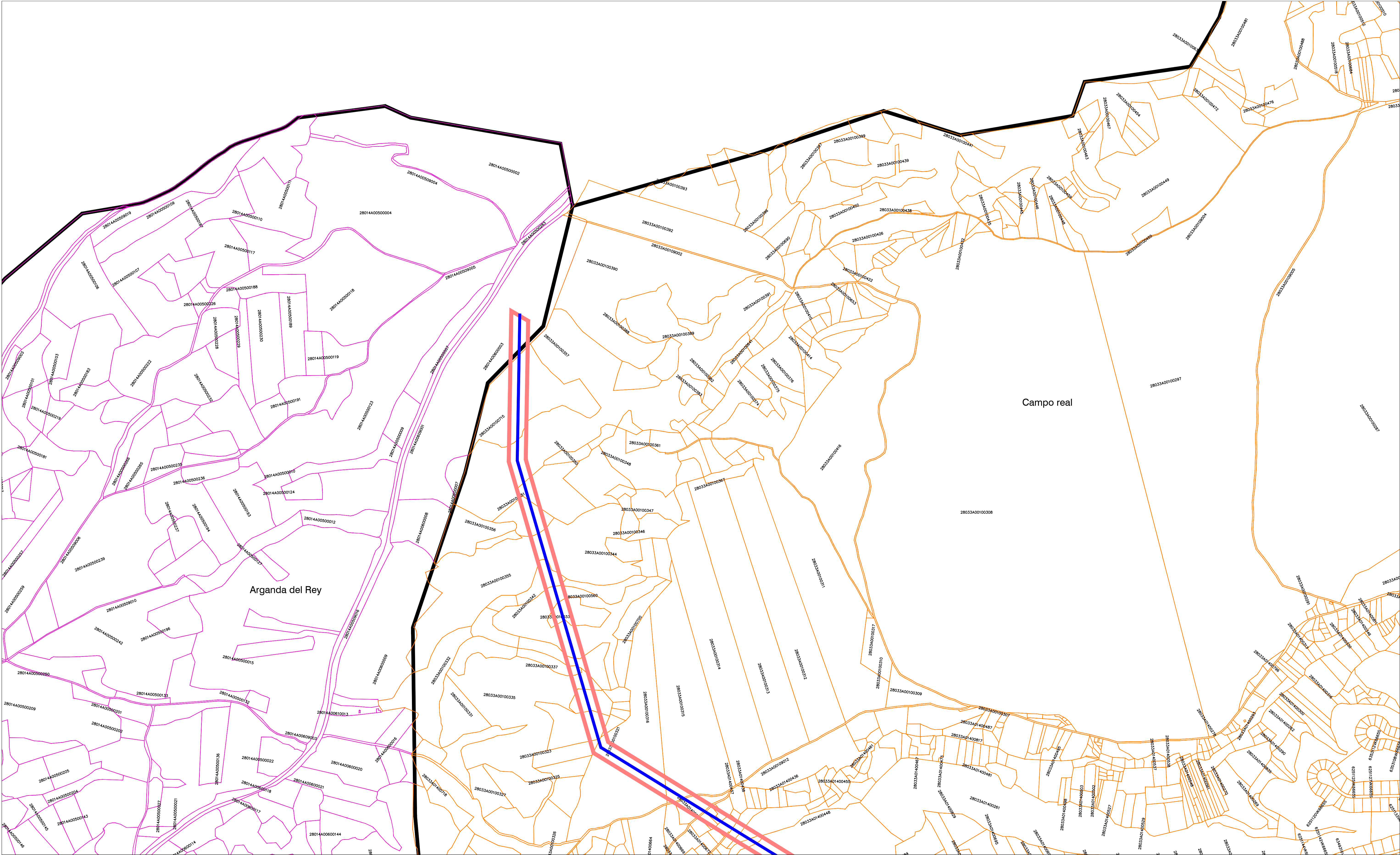

LEYENDA

- Términos municipales
- Parcelario Catastro Arganda del Rey
- Parcelario Catastro Campo Real

Ámbito del Plan Especial. El PEI contiene las siguiente infraestructuras:

- Delimitación del ámbito del PEI (Línea de Alta Tensión; delimitación de ámbito a 30 m de cada lado del eje y Línea Subterránea BT / 30 kV; delimitación de ámbito a 5 m de cada lado del eje)
- LAAT 220 kV : Tramo ST Rececho - AP39 de la LAAT 220 kV Piñón-Nimbo

0 100 m 200 m 300 m 400 m

ETRS 89/UTM Zone 30 N (EPSG :25830) . Cuadrícula UTM 2000 m.
Base Cartográfica : Centro Regional de Información Cartográfica de la Comunidad de Madrid

PLAN ESPECIAL PEI-PFOT-190
VERSIÓN INICIAL DEL PLAN: DOCUMENTO PARA APROBACIÓN INICIAL

TÍTULO DEL PLANO:

**ESTRUCTURA DE LA PROPIEDAD.
DETALLE LAAT**

ESCALA:
1:5.000

FECHA:
Junio 2022

PROMOTOR:

Ignis Energía S.L. TotalEnergies Electricidad y Gas España, S.A

PLANO Nº:

I-7.6

EQUIPO REDACTOR:

RH Estudio, Inv. y Proyectos S.LP